EDIÇÃO DOMINICAL: 16 PAGINAS

O TEMPO

Districto Federal e Nictheroy:

Tempo, bom. Nublado. Temperatura estavel. Noite fria.

Maxima — 21.7.
Minima — 16.9.

Diario Carioca

Fundador: J. E. DE MACEDO SOARES

DOMINGO 11 AGOSTO

ANNO XIII — RIO DE JANEIRO — Director: HORACIO DE CARVALHO JUNIOR — PRAÇA TIRADENTES, 77 — N. 3.720

Continuam os Inglezes em Violenta Offensiva

Resistem os Allemães, Atacando de Quando em Quando a Costa Inimiga

Attingidos Incessantemente Pelos Aviões da Real Força Aerea Importantes Objectivos Militares na Allemanha e nas Zonas Occupadas --- Dia e Noite, os Britannicos Vem Atacando o Territorio do Reich

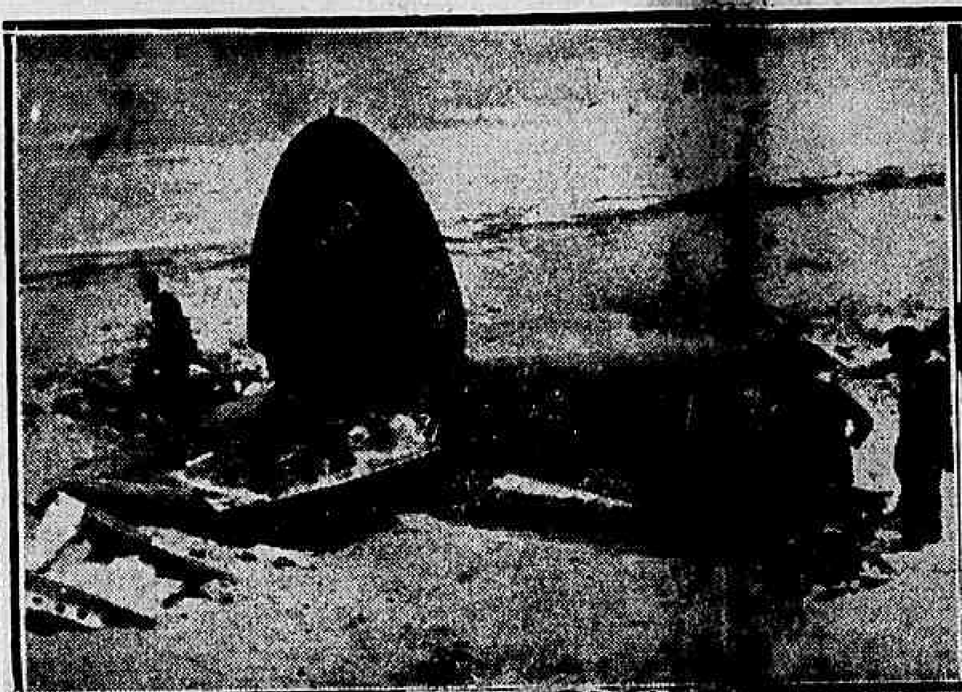

ESTE ESPECTACULO E' COMMUM NA INGLATERRA — As [illegible] atacam as ilhas em formação de até 400 apparelhos, derrubando-os na orla [illegible] e no interior.

LONDRES, 10 (U. P.) — As aguerridas unidades aéreas sob o commando costeiro não deram tregua ao inimigo e, em sua intensa acção de hontem á noite, e hoje, tambem atacaram incessante e violentamente as bases aéreas situadas em territorio occupado pelos allemães, inclusive na ilha ingleza de Guernsey.

Esta é a primeira vez desde que os inglezes abandonaram as ilhas do Canal, pouco depois da derrocada franceza, que os apparelhos de bombardeio inglezes ali deixaram cair bombas, destruindo todos os objectivos estrategicos que, possivelmente, viessem a ser utilizados pelo inimigo. Segundo informa o Ministerio da Aviação, os elementos aéreos do commando costeiro sobrevoaram Guernsey em formações successivas, bombardeando e metralhando, durante toda a tarde e ás primeiras horas da noite, os postos defensivos e depositos de munições. Os pilotos que interviram nessa acção informaram o bom exito dessas incursões, comprovado pelos incendios que se observaram, provocados pelas bombas incendiarias.

Em operações sobre objectivos mais distantes, as unidades das Reaes Forças Aéreas atacaram todas as posições de concebivel valor militar ao longo da costa do canal da Mancha, levando sua acção mais ao sul, até Poumic, nas proximidades de Brest, onde foi bombardeada a base de hydro-aviões.

Outras formações vencendo o intenso fogo da artilharia anti-aérea incendiaram depositos de petroleo situados nas proximidades de Flusing, na Hollanda, ao passo que os bombardeiros possuidores de grande autonomia de vôo atacaram as fabricas de munições de Ludwigshaven, registando-se impactos directos.

De accordo com o noticiado pelo referido Ministerio, os pilotos informaram que tinham observado os enormes damnos causados ao inimigo, durante essas operações. Tambem foram bombardeados os objectivos situados ao longo das communicações ferroviarias da região do Rhur, bem como diversos aerodromos na Allemanha e na Belgica.

Destaca ainda o Ministerio que, durante todas essas acções não se registou a perda de nenhum apparelho. Somente durante um vôo de patrulha sobre o Canal, verificou-se a perda de um avião.

O constante incremento do poderio das Reaes Forças Aéreas que, dia a dia, vem demonstrando a incontestavel efficacia de sua acção frente aos seus rivaes germanicos, recebeu a valiosa adhesão, segundo se an-

(Conclue na 2ª pagina)

Difficuldades nos sports

J. E. DE MACEDO SOARES

O barco do football profissional está passando por momento difficil, assaltado por um rabo de cyclone que sopra de todos os quadrantes.

Em primeiro lugar, por ser a mais aguda, a crise da legalização da permanencia no paiz dos "cracks" estrangeiros. "Estrangeiro" é palavra mal afamada, cheira a hostil, envolve imprecisamente ameaça de servidão ou dominio. Na realidade, do que se trata é de rapazes uruguayos ou argentinos, que vivem nos vasos communicantes dos sports sul-americanos. As relações technicas e profissionaes do meio sportivo continental são antigas, de intimidade e de cordialidade crescente. Attenuada assim a má catadura do epitheto "estrangeiro", verificamos que se trata de jogadores profissionaes de football contratados pelos nossos clubs; entraram no paiz com a carteira de "turistas" mas, por força dos seus contratos, passaram automaticamente á classe de permanentes. Comtudo, por isto ou por aquillo, nos respectivos passaportes de turistas que exhibem, quasi todos os profissionaes olvidaram ou prescindiram da menção fatal: "não póde exercer profissão remunerada no paiz". Entretanto a situação anomala dos "cracks" não tem nada de clandestina, pois que o proprio do "crack" é viver no mais illuminado cartaz da publicidade, accrescendo que muitos delles estão no paiz ha mais de cinco annos, outros tiraram carteira profissional no Ministerio do Trabalho. muitos pagam imposto sobre a renda e um delles cursou a Escola de Educação Physica, tirou o diploma de monitor, tudo á evidencia da luz meridiana.

O sr. Negrão de Lima, chefe do gabinete do Ministerio da Justiça, ouvido por um dos confrades, poz em trocos meudos o aspecto legal do caso. O passaporte de turista só é valido num prazo limitado e o seu portador não póde exercer no paiz profissão remunerada. Mediante recurso dos interessados, está claro que o sr. ministro da Justiça resolverá o caso com o bom senso e a boa vontade que todos lhe reconhecem. A finalidade da legislação sobre estrangeiros e, em particular, sobre as licenças de permanencia no paiz, decorrem de necessidades e conveniencias politicas e policiaes que ninguem ignora. Se as leis previssem todos os casos especiaes se transformariam em espumadeiras. Cabe á intelligencia dos executores e responsaveis fazer com que as leis correspondam aos seus objectivos sem se tornarem, por inflexibilidade, incongruentes e oppostas ao interesse geral e particular.

*

Mas não é sómente o caso dos passaportes, criteriosamente elucidado pelo sr. Negrão de Lima, que neste momento assoberba o football profissional. Em Minas Geraes, faz-se-lhe guerra, a nosso ver um pouco precipitadamente. Emquanto isso, no Estado de São Paulo, manda-se cobrar taes emolumentos, taxas e decimas no bello estadio de Pacaembu'.

Duas palavras mal-sonantes respondem por semelhante situação: de "estrangeiro" já falamos. Falta considerar "profissional". As pessoas que, no nosso tempo vivem, por ouvir dizer, (são muitissimas) acham um ressaibo de venalidade e mercenarismo em "profissional". Entretanto, profissional é o sportista de alta classe, que, por isso mesmo, deve ser um "full-time", isto é, homem dedicado cento por cento á pratica excellente do seu sport. O constante aperfeiçoamento da technica e do estado physico nas exhibições superiores, deu na formação do que se chama um "alto padrão sportivo", ao qual se reserva o mundo dos "records", das representações nacionaes e, sobre tudo, dos paradigmas da perfeição para estudo, comparação, estimulo, exemplo e ensino da grande massa dos amadores sem maiores pretensões ou da multidão ainda mais confusa dos simples afficionados da chamada cultura ou educação physica.

*

Aliás, todas as aptidões nas sociedades civilizadas seguem a mesma curva evolutiva do sport, que está escandalizando a certas pessoas. O theatro foi do amador ao profissional, o jornalista politico seguiu o mesmo caminho como foram por elle os militares, os professores, os literatos, os artistas e até os sabios.

Para melhor comprehensão do assumpto devemos dizer que, em sport (como em tudo mais nesta vida), o amadorismo é o que se pratica. O profissionalismo é o que se exhibe. Praticar o sport está ao alcance do mais bojudo, do mais desengonçado, do mais desparafusado "gran-fino". Exhibir-se fia mais fino, porque não basta a sufficiencia do artista, ainda é necessario encontrar o "pato" que passe na bilheteria.

Convertida em Orphã do Mediterraneo a Nação Que Ditou o Pacto de Versalhes

O EMBAIXADOR BULLIT, AO CHEGAR A' AMERICA, DECLAROU QUE A FRANÇA NÃO E' FASCISTA, MAS OS TRES GRUPOS QUE A GOVERNAM O ERAM ANTES DA OCCUPAÇÃO ALLEMÃ

(Editors Press, agencia norte-americana, especial para o DIARIO CARIOCA)

NOVA YORK, Agosto — Por occasião de seu regresso da França, o embaixador dos Estados Unidos em Paris, William C. Bullit, affirma que o Estado governado pelo marechal Pétain não é fascista e nega que o ex-premier Pierre Laval seja a pessoa mais influente no mencionado governo. Estas declarações são contrarias ás que, recentemente, expressou o Fuehrer da Allemanha quando disse:

"Com a força que emana do poderio espiritual e militar, uma Allemanha unida destroçou os imperios francez e inglez que ousaram se oppôr ás justas reivindicações de oitenta milhões de allemães. A frouxa forma de governo democratico que estes paizes representavam morreu, desappareceu para sempre".

A GRAVE RESPONSABILIDADE DE PE'TAIN

Em 12 de julho o marechal Pétain proclamou uma nova constituição franceza por decreto pessoal e nomeou um gabinete que só é responsavel perante elle. Como chefe dos Estados francezes, Pétain tem direito a usar o "nós" dos antigos monarcas em suas ordens ditatoriaes. As informações que chegam de Vichy indicam que as funcções do Parlamento serão, puramente, consultivas e que o novo regime organizará a vida do paiz sobre as bases do estado corporativo italiano e hespanhol. Neste regime a Camara baixa rep-

(Conclue na 2ª pagina)

O governo general Petain não é fascista. Não existe este triunvirato Petain-Laval-Flandin. Laval não e cree influencia no regime corporativo de Vichy. Quem governa é o marechal, homem, universalmente, respeitado pelo povo. Estas são as noticias que trouxe para Washington em seu regresso da França o embaixador norte-americano William C. Bullit.

O Presidente Getulio Vargas Entre os Indios Carajás

GRANDE MANIFESTAÇÃO DOS INDIGENAS AO CHEFE DO GOVERNO

O presidente Vargas assiste uma demonstração infantil em Goyania

SANTA ISABEL, Ilha do Bananal, 10 (A. N.) — Aqui onde não pode haver audiencia, nem recepções, nem cerimonias de gala, o presidente Getulio Vargas vive em contacto directo com a natureza, em estado de graça. Palestrando animadamente com todos os indios e caboclos que passam navegando em frageis "ubás", conduzindo suas batelas para garimpar ouro, eterno sonho bandeirante, o chefe da Nação toma o pulso da região, indagando das condições de trabalho, épocas das cheias, logares invadidos e outros que ficam a salvo das aguas.

A vida no acampamento presidencial, a mais primaria que se póde imaginar, só não é tão primitiva como aquella dos primeiros conquistadores devido á presença de aviões e da estação de radio improvisada pelos serviços de radio da Sub-Directoria de Transmissões do Exercito. Ninguem aqui recebe jor-

(Conclue na 3ª pagina)

CONVERTIDA EM ORPHÃ DO MEDITERRANEO A NAÇÃO QUE DITOU O PACTO DE VERSALHES

(Conclusão da 1ª pagina)

sentará os interesses da producção do commercio e a Camara alta os das classes previlegiadas.

Bullit informou aos jornalistas da sua chegada em Nova York que o problema da reconstrucção franceza é enorme. Ha 10.500.000 pessoas sem lar, refugiados que pululam pelos campos e cidades do paiz sem rumo e sem recursos para viver. O marechal Pétain, universalmente respeitado, faz esforços colossaes para restabelecer a ordem no meio deste cáos espantoso. A tragedia é tão esmagadora que não ha tempo para dedicar ás discussões de meras formulas politicas. E' um problema de rehabilitação de milhões de familias desamparadas que evacuaram o territorio occupado pelos allemães para se radicar na estreita zona sem meios de subsistencia.

Diante deste triste destino da Nação franceza não se póde culpar o marechal, segundo a opinião de Bullit. Sua missão é governar, accrescenta o embaixador e o está fazendo sem poderes "por detrás do throno". "As decisões politicas tomadas em Vichy — commentava ha pouco o "New York Times" — sob a sombra da cruz gamada são, puramente, de caracter provisorio e de transição. Não representam o pensamento francez, porque os francezes ainda não começaram a pensar depois da derrota.

AS TENDENCIAS DO ACTUAL GOVERNO

Comtudo, ha indicios de que este trabalho cyclopico de rehabilitação da França está sujeito á vigilancia severa dos allemães. Os novos governantes da França affirmaram que a Nação será "integrada do systema continental de producção e distribuição", voltando á sua vida "agricola e camponeza".

Os homens que rodeiam Petain são velhas figuras da politica franceza, partidarios em sua maioria do apaziguamento de Munich. Um grupo, encabeçado pelo marechal e pelo general Weygand, representa as direitas catholicas e anti-communistas, que favorece a autoridade e o dominio das classes conservadoras. O vice-premier Laval é chefe dos grupos das direitas reaccionarias de preguerra, unidas a fortes interesses economicos e contrarias á legislação social.

Finalmente, ha no governo Petain um grupo semi-fascista dirigido pelo ministro Adrien Marquet e pelo ministro da juventude e da familia, Jean Ibarnegaray. Marquet foi o organizador do Partido Neo-Socialista de 1933 que se declarou pela "ordem, autoridade e nação", censurou as instituições parlamentares e expressou sua admiração, publicamente, por Hitler. Ibarnegaray era o porta-voz da Croix de Feu na Camara dos Deputados.

LAVAL NOS BASTIDORES

Quanto ao papel que está jogando Laval nas votações do gabinete ninguem nega que é decisiva. Antes de se estabelecer o novo regime, foi elle quem explicou os planos ao Senado. O voto de confiança que a Assembléa Nacional outorgou a Petain foi precedido de um "esclarecimento da situação" por Laval, com o fim de persuadir o parlamento de entregar seus poderes ao governo em vista da reforma constitucional proposta.

Emquanto os representantes da França se reuniam para discutir a sorte do paiz, a agencia allemã de informações DNB transmittiu um despacho que dizia: "Se o numero necessario de membros de ambas as camaras e da Assembléa não chegar a uma resolução, já se previu uma solução legal para impedir a demora". Accrescentava esta agencia que a camara alta, composta pelos profissionaes, intellectuaes e industriaes, criaria um novo "estado corporativo".

Charles Spinasse, ex-ministro da Frente Popular nos tempos de Leon Blum, affirmou em Genebra em principios de julho que o Parlamento francez ia se tornar responsavel pelos erros communs. "Sua attitude será uma auto-crucificação necessaria para evitar que outros que não sejam francezes dêm ao paiz uma nova forma"... Isto equivaleria a reconhecer a capitulação politica, immediatamente, após a derrota militar.

A ORPHÃ DO MEDITERRANEO

Alguns observadores assignalam, com razão, que a existencia da França só era concebida como uma potencia do Mediterraneo, coisa que já não é, primeiro pela força da victoria allemã e segundo pela perda da frota que o governo Petain tentava entregar a Hitler.

O ministro da marinha Pelletan dizia que a "Corsega atravessava o coração da Italia". O dia em que os francezes foram assignar o armisticio com os italianos sem que ambos os paizes medissem força militar ou naval, as possessões francezas do Mediterraneo deixaram de ser os pontos estrategicos nos quaes descansavam a posição franceza de co-dominadora com a Grã-Bretanha do mencionado mar.

Em vista destes antecedentes as declarações do embaixador Bullit causaram uma surpresa geral, especialmente, quando depois de dal-as á imprensa optou por guardar silencio sobre os erros tremendos que precipitaram a quéda da França.

A Guerra Dia e Dia

O fracasso do ensaio do "blitzkrieg" allemão contra a Inglaterra veiu dar um aspecto particular ao desenvolvimento da luta anglo-germanica, exactamente de accordo com o que previramos em nossa chronica anterior.

Dissemos que, diante do insuccesso tão desastroso, que poz por terra mais de meia centena de seus aviões e, — peor ainda —, os seus proprios planos militares e recursos estrategicos para futuros ataques á Grã-Bretanha. — o Reich estava na contingencia forçada e forçosa de ceder á evidencia de sua incapacidade de acção-relampago e adoptar novas tacticas e novos processos.

ESTRATEGIA DISPERSIVA

Isso foi o que dissemos hontem. E foi justamente o que se verificou. Ao invés das offensivas massiças, que são caracteristicas e caracterizantes dos primitivos planos e processos germanicos de guerrear, de seu tão famoso e decantado "blitzkrieg", — o que o commando allemão adoptou em suas actividades bellicas do dia foram incursões isoladas. Duplamente isoladas: quanto aos aviões e quanto aos objectivos visados.

Visa, assim, o novo systema de acção germanico evitar concentração de esforços e apparelhos em determinados pontos a serem atacados. Consiste em destacar pequenissimos grupos de 2 ou 3 aviões isolados para o ataque a differentes pontos da costa. Prejudica-se, assim, a intensidade pela extensão. Aliás, não é bem pela extensão porque, na verdade, com numero tão escasso e tão largo campo de acção, a efficiencia offensiva dos aviões germanicos desapparece quasi que completamente. O que se ganha, de facto, com essa mudança de tactica, com esse prejuizo de intensidade nos ataques allemães, é uma diminuição das perdas de apparelhos atacantes. Assim, a mudança de tactica não obedece a nenhum imperativo ou proposito de ordem estrategica, mas apenas ao imperativo do receio e ao proposito da prudencia...

ATAQUES INGLEZES

Emquanto isso se dá do lado germanico, do outro lado da Mancha succede justamente o inverso: os apparelhos da Royal Air Force realizam contra o territorio da Allemanha e dos paizes occupados pelo Reich offensivas cuja intensidade cresce proporcionalmente ao permanente crescimento de extensão. A' medida que se alastram a um campo de acção cada vez mais vasto, os "raids" da R. A. F. se tornam cada vez mais devastadores. E estão realizando, assim, uma tremenda offensiva contra a Grande Allemanha de Hitler, offensiva que só tem rival nas furiosas e épicas arremettidas verbaes em que se especializaram todos os meios de propaganda nazi-fascista, meios que andam agora calados demais. E chega a ser devéras commovente o melancolico silencio do sr. Virginio Gayda.

E' que, na realidade, o seu "blitzkrieg" de ameaças está se transformando num authentico "blitzkrieg" de verdade.

Continuam os Inglezes em Violenta Offensiva

(Conclusão da 1ª pagina)

nuncia officialmente, de contingentes de pilotos francezes, ás ordens do general De Vaulle.

A despeito de alguns pilotos francezes já terem participado das incursões sobre a Allemanha, e outros actuarem na Africa Oriental ao lado de seus collegas inglezes e contra os italianos — aliás, como vem sendo mencionado nos communicados — a maior parte dos aviadores dessa nacionalidade ainda não ingressou na luta propriamente dita. O general De Gaulle inspeccionou esta manhã o aerodromo onde os pilotos veteranos vêm sendo adestrados afim de participarem em uma acção perfeitamente coordenada com os ataques em massa que estão sendo realizados contra o Reich.

Significativamente foi revelado tambem que a maior parte dos aviões usados pelos pilotos francezes foram trazidos por elles de sua patria, quando se tornou evidente que o marechal Pétain abandonaria a luta contra o inimigo commum. Muitos desses apparelhos ainda conservam vestigios — perfurações de balas — da actividade que desenvolveram anteriormente, na frente Occidental, e durante a batalha da França. Todos elles são de fabricação norte-americana.

ATACADO, NOVAMENTE, LE BOURGET

PARIS, 10 (U.P.) — Cinco civis foram mortos e varios outros ficaram gravemente feridos em virtude dos ataques aéreos britannicos sobre os arredores de Paris e especialmente no aerodromo de Le Bourget, ataques esses que foram desfechados no dia 6 de agosto. No entanto, segundo fonte allemã, o aerodromo não soffreu damno de especie alguma.

Os incursores voaram a tamanha altura que apenas eram visiveis. Declara-se não terem sido atingidos pelas bombas os pontos estrategicos; não se mencionando se as baterias anti-aéreas resistiram ao ataque, nem se algum avião foi abatido.

Communmente, entre a meia noite e ás 4 da madrugada, a população ouve com frequencia tremendas explosões. No dia 5 de agosto, ás 23,05 horas, cinco explosões fizeram tremer o suburbio de Asener. Ultimamente, os habitantes de Asnieres foram arrancados de seus leitos pelo alarma anti-aéreo.

Em fonte franceza sujeita á influencia germanica, foi assim commentado o bombardeio de Le Bourget, occorrido no dia 6: — "Assim os britannicos commetteram um novo crime, matando e ferindo pessoas inoffensivas. Como temessem ser abatidos se voassem a uma altura que lhes permittisse apontar para os objectivos militares, os aviadores arremessaram suas bombas de grande altura, sem a menor precisão, semeando a morte numa população pacifica. A França não póde menos que indignar-se em face a essa covarde aggressão. Porém, nada que a Inglaterra faça nos surpreenderá."

FRANCEZES AO LADO DOS INGLEZES NO ATAQUE

LONDRES, 10 (Havas) — Os aviões de caça, de construcção norte-americana, que os pilotos francezes trouxeram para a Inglaterra, depois da cessação das hostilidades da França, vão, dentro em breve, reiniciar as suas actividades contra a Allemanha. Num dos ultimos dias da semana em curso, num dos aerodromos inglezes, o general De Gaulle inspeccionou aquelles apparelhos, que chegaram á Inglaterra trazendo varias marcas de batalhas aéreas travadas em céos francezes e que agora acabam de ser reparados. O general passou em revista os pilotos francezes, muitos dos quaes ostentam condecorações ganhas na frente occidental no curso dos ultimos mezes de luta e que arriscaram a propria vida para evitar que os seus apparelhos caissem em poder dos allemães.

DIVERSAS INCURSÕES ISOLADAS DOS ALLEMÃES

LONDRES, 10 (U. P.) — Sem levar em consideração, apparentemente, as terriveis baixas soffridas quinta-feira, ás mãos da aviação de caça britannica, quando 60 de seus aviões foram abatidos, a arma aérea allemã effectuou durante a noite diversas incursões isoladas sobre as Ilahs Britannicas, sem conseguir grande exito.

O inimigo evitou a concentração de seus ataques sobre uma só região determinada destacando em troca pequenas esquadrilhas de dois a tres apparelhos cada uma para bombardear diversos pontos da costa, tactica que lhe permittiu afrontar as defesas britannicas com menos riscos.

Segundo o Ministerio do Interior, varias casas na região noroéste da Inglaterra foram destruidas por bombas de alto poder explosivo. Houve varias victimas, entre as quaes se contam alguns mortos.

Outros ataques nocturnos sobre o sudéste, o nordéste e o sudoéste da Inglaterra e do Paiz de Galles deixaram como saldo varias casas destruidas. O referido Ministerio fez saber que sómente houve um morto e alguns feridos em consequencia desses bombardeios.

Ao amanhecer, os allemães intensificaram sua actividade, sobretudo na região sudéste da Inglaterra. As informações a respeito assignalam que foram destruidos os tectos de varias casas, ficando com as vidraças partidas centenas de habitações das proximidades. Algumas estradas ficaram intransitaveis, porém por sorte houve pequeno numero de victimas.

Em uma aldeia da mesma zona varios operarios que trabalhavam na construcção de uma casa informaram que os apparelhos nazistas, depois de arrojar suas bombas, desceram a pequena altura e metralharam os pedreiros, poucos dos quaes soffreram ferimentos. Accrescentaram que a maior parte das bombas inimigas caiu em campo raso.

Official de Ligação

O NOVO POSTO DO DUQUE DE GLOUCESTER

LONDRES, 10 (Havas) — O duque de Gloucester, irmão do rei Jorge VI, foi nomeado official de ligação entre o Grande Quartel General e as forças territoriaes.

Embarcou Para o Brasil a Delegação Que Foi a Havana

NOVA YORK, 10 (Havas) — As delegações do Brasil, Argentina e Uruguay, que tomaram parte na Conferencia de Havaan, embarcaram hoje pelo vapor "Argentina" com destino aos seus respectivos paizes.

A Fumaceira dos Automoveis — Como Eliminal-a

Toda combustão desprende gazes. Quando, todavia, estes excedem os seus limites naturaes, cumpre investigar as causas que vão desde a qualidade do combustivel até ás condições mecanicas do automovel. De facto, uma fumaça negra indica que está sendo queimada gasolina de inferior qualidade, talvez misturada com kerezone ou, ainda, que a mistura é rica demais. No primeiro caso, convém trocar de gasolina ou de fornecedor; no segundo, regular o carburador. Fumaça branca não constitue perigo e passa logo que o motor se aquece: geralmente é puro vapor de agua condensada ou accumulada no abafador. Quando a fumaça é azulada e persistente, cuidado, sr. motorista: ha "mouros na costa"! Neste caso, é evidente que o oleo lubrificante se está queimando em quantidade excessiva, por uma ou mais destas tres causas: excesso de oleo no carter (oleo acima do nivel), anneis do embolo e cylindros gastos (deixando passar oleo para a camara de combustão) ou oleo de inferior qualidade (que se liquefaz em contacto com as elevadas temperaturas do motor e passa em grande quantidade para a camara de combustão). O remedio, no primeiro caso, é reduzir o oleo ao nivel indicado na vareta. No segundo, convém trocar os anneis do embolo ou, se necessario, rectificar as paredes dos cylindros ou, até fazer ambas as coisas. Esta é, aliás, a inevitavel consequencia do uso de lubrificantes de qualidade e preços baixos que, por insufficientemente refinados, não resistem ás altas temperaturas do motor, liquefazem-se e deixam descoberto as superficies de attricto. Resultado: desgaste rapido, despesas elevadas, desvalorização do carro e aborrecimentos para o motorista. Melhor será, pois, que o senhor mude para Texaco Motor Oil — o oleo inteiramente distillado e isolado contra a oxydação e o calor — que manterá jovem seu motor e evitará, directa e indirectamente, "as fumaceiras dos automoveis".

INTENSA A LUTA NA AFRICA

Grandes Perdas Produzidas Pela Aviação Britannica nas Bases Aereas Italianas

OS INGLEZES ADMITTEM OS AVANÇOS ITALIANOS NA SOMALIA

CAIRO, 10 (U. P.) — Não obstante os circulos britannicos admittirem que as forças italianas que operam na Somalia continuaram avançando, declaram que em troca, a aviação ingleza infligiu grandes perdas ás bases italianas de operações.

Anteriormente, os inglezes expressaram que não tinham intenção de travar batalhas encarniçadas pela conquista de posições que, do ponto de vista estrategico, não valem o sacrificio de homens que, como é logico, se teria que sacrificar. Sua estrategia consistiu, até agora, em ceder terreno lentamente procurando causar ao inimigo o maior numero possivel de baixas. Deste modo, as linhas de communicações italianas sobre a costa estão muito expostas visto se encontrarem sob o fogo dos navios de guerra inglezes, que patrulham essas aguas.

A aviação ingleza que opera nesse sector, contando-se nos seus effectivos alguns pilotos francezes, realizou incursões sobre concentrações de tropas inimigas nas zonas de Hargoisa e Tugargan.

Outra esquadrilha britannica voou sobre a passagem de Karim, onde bombardeou com exito posições anti-aereas e tropas inimigas. Os inglezes não perderam um unico apparelho nessas acções.

Hontem durante um ataque ao posto de Tabruk, foi alcançado pelas bombas aereas um navio inimigo, ancorado naquelle porto ao lado de outros navios. Os pilotos inglezes, ao regressarem, informaram ter provocado incendios em varios navios e destruido parcialmente alguns.

Além dessas operações, a aviação ingleza effectuou outra incursão sobre os depositos de petroleo em Gura, provocando innumeras explosões e incendios. Dois aviões de bombardeio "Caproni" que estavam estacionados na pista do aerodromo de Neghelli foram destruidos. Todos os apparelhos inglezes regressaram illesos.

OCCUPADA KORINDIL PELOS INGLEZES

NAIROBI, 10 (U. P.) — Noticia-se que as forças terrestres inglezas occuparam hontem Korindil, depois de vencer a fraca resistencia do inimigo e sem soffrer perdas.

A aviação atacou com exito a localidade de Neghelli, destruindo dois aviões "Caproni" e avariando outros dois. Tambem destruiu um posto de metralhadoras e incendiou um carro transporte que conduzia gasolina. Soffreram damnos os hangares e outras construcções do aerodromo de Neghelli.

A LUTA EM QUATRO FRENTES

CLEMONT FERRAND, 10 — (H.)— As forças italianas e britannicas que lutam na Africa constituem quatro grandes frentes terrestres.

A frente da Lybia é designada geralmente pelos communicados britannicos como "frente do deserto". Nessa frente, relativamente estreita, entre o Mediterraneo e o deserto lybico, as operações se desenvolvem com altos e baixos. Depois do primeiro avanço em principios de julho, as tropas britannicas do general Wilson parece que não conseguiram forçar a linha fortificada italiana, mau grado combates encarniçados e curos em razão do clima em torno do forte de Capuzzo.

Na frente sudaneza, ao longo da fronteira occidental da Ethiopia cujos massiços montanhosos ainda estão mergulhados em um verdadeiro diluvio, normal nesta época do anno, a situação continua estacionaria depois da occupação de Kassala, desde as primeiras semanas da guerra pelas tropas italianas que se mantiveram nesse burgo sudanez mau grado a contra-offensiva britannica.

O mesmo acontece no terceiro front africano o que se estende do lago Rodolpho ao Oceano Indico, sobre a fronteira sul da Ethiopia. Depois de terem abandonado a posição de Moyale que formava uma linha avançada, as tropas britannicas recuaram para o sul, onde se reforçaram. Para ahi foram enviadas forças sul-africanas.

Na quarta frente, as operações militares na região da Somalia estão sendo travadas entre o Golfo de Aden e as fronteiras da Africa Oriental Italiana. Depois de alguns raids de reconhecimento, tres columnas italianas marcharam concentricamente sobre Berbera. Uma attingia o mar e as duas outras avançam no momento através da planicie deserta e calcinada de Togo. Já occuparam as localidades de Odweina e Hergeissa.

As tropas britannicas são compostas quasi unicamente de indigenas que não parecem oppor ao inimigo grande resistencia. Todavia, Aden ainda está em poder dos inglezes. Essa posição é importantissima. No Mar Vermelho representa o mesmo papel que Gibraltar no Mediterraneo.

OS INGLEZES SE CONCENTRAM EM ADEN

ADEN, 10 (Havas) — Numerosas esquadrilhas da Royal Air Force tem desembarcado nesse porto para fazer face á investida italiana sobre a Somalia Ingleza. Importantes contingentes militares vindos de diversos pontos do Imperio Britannico acabam de desembarcar no porto. As providencias militares das autoridades inglezas tendem a transformar essa base naval do Mar Vermelho, em uma poderosa praça de guerra.

O SUL-AMERICANO DE LA PAZ AMEAÇADO DE FRACASSO

AGORA FOI O PERÚ QUE FEZ EXIGENCIAS DE ORDEM FINANCEIRA

LIMA, 10 (U. P.) — A Federação Peruana de Football communicou á sua congenere boliviana que o Peru' não compareceria ao Campeonato Sul Americano de setembro vindouro em La Paz se não forem aceitas suas pretensões economicas.

Como se recordará, o Peru' solicitou a somma de 65.000 soles, a qual a Federação Peruana considera o orçamento estrictamente necessario para poder fazer-se representar, com 16 jogadores, um presidente de delegação, um technico, um massagista e um juiz.

"O Commercio" apoia a attitude da Federação Peruana, declarando que a Argentina exigiu 70.000 pesos argentinos, ou seja, mais 100.000 soles, além do credito necessario aos gastos correspondentes a 20 dias extra-campeonato, possivelmente, para aclimatar seus jogadores, emquanto o Chile pede 300.000 pesos, o que representa 70.000 soles.

O mesmo jornal diz mais: — "Em troca, o Peru' sómente deseja 65.000 soles, pelo que não vemos razão por que se nos faça tal opposição, maximé sendo o Peru' o paiz campeão".

"La Cronica" examina a negativa peruana dizendo que a somma que o Peru' solicita seria adequada se se tratasse de uma viagem sportiva ao Rio de Janeiro por via aerea e conclue pedindo que as exigencias da Federação Peruana sejam moderadas, enquadrando-se nas circumstancias da realidade.

Dois Petroleiros Francezes Aprisionados Pelos Inglezes

BEIRUTH, 10 (U. P.) — Após a recusa do governo britannico de libertar, em Alexandria, os dois navios petroliferos francezes "Oelpomene" e "Roxan", carregados com 25.000 toneladas de petroleo crú de Mosul, os referidos navios foram conduzidos, á força, a um outro ponto que, segundo se acredita, seria Port Sudan.

Os capitães dos navios protestaram, porém julga-se que os inglezes pretendem requisitar ambos os barcos.

HOJE -- AMANHÃ -- E NA PROXIMA SEMANA!

Porque "A MULHER FAZ O HOMEM" é o super-film que o Publico tem

APPLAUDIDO EM TODAS AS SESSÕES DELIRANTEMENTE ! ! !

AMANHÃ no PATHÉ PALACIO

SEGUNDA SEMANA do sensacional film de:

VIVIANE ROMANCE

Á Uma da Madrugada

(Improprio para menores até 14 annos)

O film que está agradando em cheio!

Complemento Nacional: "RESOLVENDO UM PROBLEMA" (Tupan - Films)

Diario Carioca

Propriedade da S|A DIARIO CARIOCA

EXPEDIENTE

Directores: Horacio de Carvalho Junior, J. B. Martins Guimarães

Chefe da redacção: Danton Jobim

Telephone — Direcção: 22-3023; Chefe da Redacção e Secretaria: 42-5571; Redacção: 22-1550; Administração e Gerencia: 22-3035; Publicidade: 22-3018; Officinas: 22-0824; Gravura: 22-1785.

Nota — Os commentarios editoriaes deste jornal, sobre assumptos internacionaes, são de responsabilidade de seu director, dr. Horacio de Carvalho Junior

ASSIGNATURAS:

Para o Brasil: Anno . . . . 50$000; Semestre . . . 30$000

Para o Exterior: Anno . . . 100$000; Semestre . . . 55$000

Venda avulsa: Capital, $200; Interior, $300. Aos domingos, $200

E' cobrador autorizado o sr. J. T. de Carvalho

CORRESPONDENTE GERAL: Percorre o interior do paiz a serviço desta folha o sr. Romualdo Perrotta, nosso correspondente geral

Representante em Bello Horizonte: OSWALDO MASSOTE

PUBLICIDADE, 22-3018

PRAÇA TIRADENTES, 77

Se For Destruido o Poder Naval dos Inglezes...

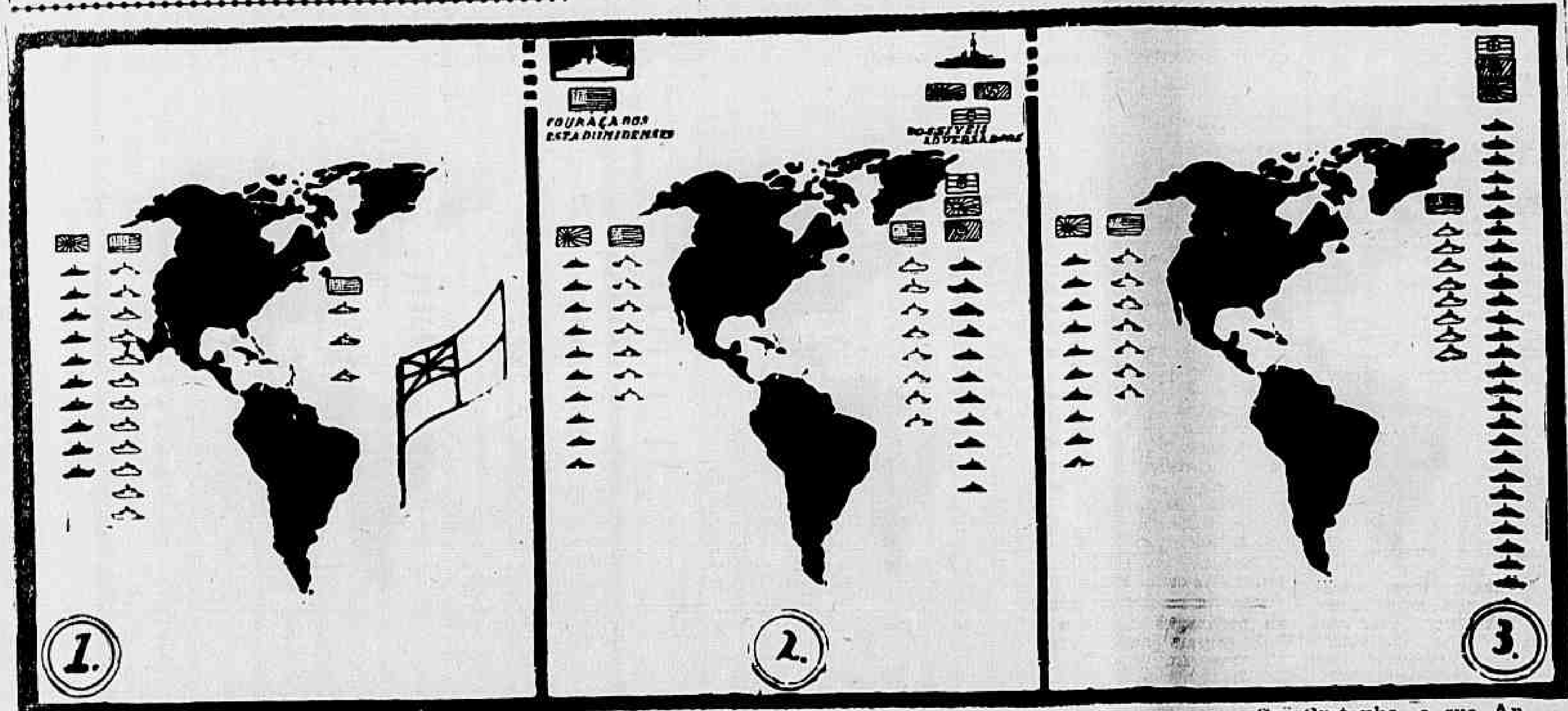

1) Emquanto as Forças Navaes Britannicas dominam as rotas do Atlantico, as esquadras Americanas sómente precisam defender as costas do Oceano Pacifico.

2) O anniquilamento do poder naval britannico obrigará os Estados Unidos a dividirem as suas esquadras, para defender as costas do Atlantico ao mesmo tempo que as do Pacifico.

3) Se, vencida a Grã-Bretanha, a sua Armada passasse ao dominio dos seus inimigos, as forças navaes Americanas, disponiveis para defender os dois oceanos, estariam, em relação as forças inimigas, na proporção de 15 para 37.

O PONTO DE VISTA DE UM GRANDE TECHNICO NAVAL:

A DERROTA DA ARMADA INGLEZA SERIA UM PERIGO PARA OS ESTADOS UNIDOS

DURANTE MAIS DE UM SECULO OS NORTE-AMERICANOS CONSIDERARAM A MARINHA BRITANNICA COMO UMA FORÇA DEFENSIVA DA AMERICA

Pelo Contra-Almirante YATES STERLING
Ex-Chefe do Estado-Maior da Armada Norte-Americana e Observador Naval da U. P.

NOVA YORK, 10 (U. P.) — Para a defesa deste hemispherio não será sufficiente uma esquadra para os dois oceanos, cuja construcção foi resolvida pelo governo dos Estados Unidos.

Necessitamos, pelo menos até que tenha sido construida essa frota poderosa, amigaveis relações com o Japão e com a Russia, no Pacifico.

A convicção de que a America se verá ameaçada por um grande perigo se fôr derrotada a esquadra ingleza, é o motivo porque estamos prestando ajuda á Inglaterra, enviando material de guerra para aquella nação, e tambem o de ter-se convocado uma conferencia entre as nações deste hemispherio, em Havana, obedecendo ao reconhecimento da existencia de tal ameaça á nossa segurança.

Durante mais de um seculo, os Estados Unidos consideraram a Marinha Real Britannica como uma força defensiva da America. Hoje, nossa rica costa do Atlantico carece de protecção, ao passo que a nossa frota se vê em face da desconhecida ameaça do poderio naval japonez, no Oceano Pacifico.

Compreendemos agora a incerteza da nossa situação e estamos decididos a construir uma esquadra capaz de defender os dois Oceanos. Os Estados Unidos não podem continuar confiando sua segurança em mãos de outra nação, por mais amiga que esta seja, e estão resolvidos a contar com uma esquadra propria, capaz de defender a America.

A lei recentemente approvada pelo Congresso estabelece para 1946|1947, uma esquadra integrada pelos seguintes navios:

35 couraçados;
20 porta-aviões;
88 cruzadores;
278 contra-torpedeiros; e
180 submarinos,

ou seja, um total de 701 navios de guerra. A tonelagem total, será, então, de 3.342.000 toneladas, approximadamente. Além desses navios a esquadra contará com 15.000 aviões.

Actualmente contamos com 210 navios dos typos mencionados. Estão sendo construidos 76 navios de guerra, cujos respectivos contratos foram ha algum tempo firmados com os constructores, restando ainda a effectivação dos contratos correspondentes a 415 navios de guerra que deverão ficar terminados dentro dos proximos sete annos. A Aviação Naval conta neste momento com 2.000 apparelhos.

Para que esta frota possa converter-se em uma formidavel arma, que possa operar em uma vasta zona, é necessario contar com uma organização efficiente em seus menores detalhes.

A organização do commando allemão foi o principal factor do exito da invasão de grande parte da Europa pelas forças do Reich. Entretanto, a obra do nosso Estado Maior deverá superar aquella, já que nossas responsabilidades são enormes.

Se a esquadra britannica fôr eliminada, o primeiro objectivo dos dictadores, possivelmente, seria estabelecer bases para atacar nosso paiz. Essas bases poderiam ser estabelecidas nos Açores, Islandia, Groelandia, Canadá, etc. Além disso, é possivel que as Indias Occidentaes, Curaçáo, Trindade e Martinica, venham a ser reclamadas, allegando-se o direito de conquista.

Essas contingencias, que reconhecemos e estamos dispostos a enfrentar, clamam por uma esquadra cujo poderio prevaleça numa possivel eventualidade. O governo dos Estados Unidos está construindo bases navaes e aereas na zona de Porto Rico, as quaes, sufficientemente fortes e bem equipadas, darão grande mobilidade á nossa esquadra, permittindo-lhe defender os interesses norte-americanos nas Caraibas e dar protecção naval ao Canal do Panamá.

O commentario internacional

"Blitzkrieg" Allemão ou Inglez?

Teria mesmo começado o "blitzkrieg" com os ataques desfechados pela aviação do Reich á navegação ingleza, ao longo do Canal da Mancha? E' essa a pergunta cheia de curiosidade que todos fazem no momento. Na realidade, se essas operações espectaculares, das quaes participaram quatrocentos aviões do general Goering, tivessem obtido exito positivo, Berlim annunciaria immediatamente a sua victoria de fórma sensacional. Mas, não é isso o que se tem verificado. Nos ultimos combates foram apenas postos a pique cinco navios inglezes. E sómente dezeseis aviões foram abatidos, segundo as noticias officiaes divulgadas em Londres.

Em compensação, nada se sabe de positivo sobre as perdas allemãs, que são mantidas em segredo. Essas perdas devem ser elevadas, tanto assim que as autoridades nazistas não permittem que, na propria França, sejam ouvidas as irradiações das emissoras britannicas. Esse é um symptoma inequivoco de que as coisas não correm bem para o Reich, em relação á guerra relampago contra a Grã-Bretanha. De facto, se essa fulminante operação pudesse ser realizada com exito, o estado maior allemão já a teria iniciado. Não iria esperar que os inglezes tomassem medidas excepcionaes de defesa, ganhando um tempo precioso.

Póde ser, portanto, que esses grandes combates sobre a Mancha tenham constituido uma especie de fracasso do "blitzkrieg", provocando o aborto do plano laboriosamente preparado pelos technicos allemães.

Deve-se ainda considerar que a surpresa é a grande arma da guerra relampago. Foi por isso que o estado maior de Hitler iniciou a batalha da França assim que havia terminado a da Flandres.

Já o mesmo não está acontecendo na batalha da Inglaterra, que tem demorado muito e que talvez não chegue a ser iniciada, na sua tentativa final de invasão das Ilhas Britannicas.

Emquanto isso acontece, quem está fazendo um authentico "blitzkrieg" contra o Reich é a aviação britannica, pelas condições excepcionaes em que opera sobre o territorio inimigo. Na Inglaterra, os aviões nazistas são systematicamente atacados pelos apparelhos de caça britannicos. Já o mesmo não acontece na Allemanha, cujos aviões caçadores não levantam o vôo para a perseguição do inimigo.

Isso demonstra que a aviação ingleza é excepcionalmente dotada para os vôos cegos, emquanto os allemães não dispõem de machinas devidamente apparelhadas para neutralizar as devastadoras incursões das Reaes Forças Aéreas.

Sendo assim, força é concluir: quem está fazendo uma authentica guerra relampago é a Grã-Bretanha, que tem causado tremendos prejuizos ao Reich.

Positivamente, o feitiço virou contra o feiticeiro...

No Avião da Panair, Embarcou Hontem Em Miami, Com Destino ao Rio, o Mais Romantico 'Astro' de Hollywood

John Boles Estreará na Proxima Semana no *Grill* do Casino Atlantico Em Meio a Enorme Sensação

UM grande astro de Hollywood nunca se apresentou em nossas "boites" para dar mostras de seus recursos artisticos. John Boles será o primeiro e isso deve-se á louvavel iniciativa do Casino Atlantico que nessa temporada bate os "records" dos "shows" mais divertidos e mais sensacionaes.

O grande criador de emoções, o genial interprete da "Esquina do Peccado" e "Stella Dallas", o admiravel cantor de tantas melodias inesqueciveis e que ainda hoje se repetem no mundo inteiro, seduzido por nossa terra, entre innumeros contratos que lhe offereceram dentro e fóra dos Estados Unidos, preferiu acceitar o convite do Casino Atlantico que lhe favorece a opportunidade de conhecer o Brasil. Isso mesmo elle declarou ao assignar o compromisso com o representante do Casino Atlantico em Hollywood.

John Boles embarcou hontem no avião da Panair que partiu de Miami, com destino ao Rio onde chegará quarta-feira, devendo estrear, sexta-feira ou sabbado, no grill do Casino Atlantico que lhe prepara imponente recepção e apresentação a seu fino publico.

Como nota de curiosidade, publicamos pequena biographia da vida e da carreira do famoso astro!

O Presidente Getulio Vargas Entre os Indios Carajás

(Conclusão da 1ª pagina)

naes ou ouve radio. O presidente Getulio Vargas, aliás, abre o exemplo, submettendo-se ao rigor das condições de vida na ilha. Com um tosco cajado feito de pedaço de arvore, o chefe da Nação percorre as redondezas do acampamento, come churrasco no espeto e, em pleno campo, toma chimarrão, commenta os factos pittorescos da região e, principalmente, palestra por longos momentos com os indigenas. Essa tem sido, aliás, a sua occupação predilecta, mediante a qual vae adquirindo um conhecimento completo sobre as condições de vida dos Carajás e dos Javaés.

Esta manhã o capitão F. de Mattos Vanique organizou uma excursão pelo Araguaya acima. Durante cerca de tres horas a embarcação a vapor singrou as aguas outrora sómente conhecidas de audaciosos exploradores. O barco não offerecia o menor conforto, tendo apenas um motor, a coberta e grosseiros pedaços de madeira servindo de bancos para todos. De instante a instante um homem tirava a agua que entrava pelo casco do barco. Em meio de todo esse desconforto o presidente Getulio Vargas sorria alegremente, commentando os incidentes da viagem.

A indumentaria dos passageiros do barco era a mais curiosa possivel. O chefe do Governo trajava culote feito de caroá, a fibra nacional de Pernambuco, botas e camisa branca, aberta ao peito, sem casaco, nem chapéo. O coronel Benjamin Vargas usava bombaixas gauchescas, o ministro João Alberto culote e sweater de algodão, o capitão Nero Moura, chefe da esquadrilha, calça kaki e casaco de pyjama, o capitão Manoel dos Anjos botas bombachas. Desembarcando em logar determinado para descanso, o presidente Getulio Vargas sentou-se sob uma arvore, não demorando que um jacaré se approximasse. Varios membros da comitiva abriram fogo contra o mesmo. O alvo era difficil porque os raios do sol faziam faiscar a agua. Os tiros succediam-se e o jacaré continuava immovel, impassivel. Alguem commentou: "O bicho é calmo para as balas". Por fim, do barco ancorado partiu um certeiro tiro de fuzil que fez o jacaré revolutear em cima dagua, estrebuchando para morrer. Immediatamente partiram dois homens para trazer a presa. Um bahiano que aqui reside, desde muitos annos, conseguiu trazel-o. Não houve, porém, quem não se admirasse, pois que apenas em dois minutos as piranhas haviam devorado grande parte do jacaré, inclusive os olhos e parte da cabeça. O presidente perguntou quem havia acertado o primeiro tiro. Fôra o tenente Sayão, emquanto que os dois outros que liquidaram o jacaré haviam partido de uma arma manejada pelo ministro João Alberto.

Depois de um churrasco, a comitiva presidencial regressou. O chefe do Governo veiu lavando as mãos nas aguas do Araguaya. Sentado á borda do barco acceitou depois um copo dagua colhida no meio do rio pelo coronel Benjamin Vargas, recusando agua mineral que lhe havia sido reservada. Durante cerca de duas horas, que durou a viagem, o chefe do Governo, de pé, no meio do barco, permaneceu em silencio, mergulhando o olhar na robusta e verdejante vegetação das margens do Araguaya.

Regressando, hoje, da excursão feita, subindo um longo trecho do Araguaya, o presidente Getulio Vargas foi surprehendido com uma grande manifestação que lhe fizeram os indios Carajás, offerecendo-lhe arcos e flechas primorosamente confeccionados. Os indios demonstravam assim sua alegria pelo facto do chefe da Nação haver mandado entregar-lhes regular quantidade de arroz e farinha. O capitão Ataul, cacique, para os photographos ao lado do presidente Getulio Vargas, e rodeado pelos membros da comitiva presidencial.

SANTA ISABEL, 9 (Ilha do Bananal) — (Agencia Nacional) — Tivemos, hoje, um dos instantes mais pittorescos, ao que dos Carajás, posou a seguir mesmo tempo ungido de certa emoção, que a viagem nos tem proporcionado. O facto verificou-se quando um joven indio Carajá, sympathico, intelligentissimo, chamado Teoro, foi á presença do presidente Getulio Vargas. O joven indigena cantou perfeitamente o Hymno á Bandeira, pronunciando correntemente todos os seus versos, recebendo, ao terminar, uma demonstração de apreço de todos os membros da comitiva presidencial.

Logo após, o chefe da Nação começou a palestrar com Teoro, envolvendo-o com a sua sympathia e offerecendo-lhe alguns doces que o indio achou saborosos.

Procurando saber como vivem os indios Carajás, o presidente Getulio Vargas fez uma série de perguntas a Teoro, que tudo esclarecia com amplos detalhes. Respondendo ao chefe da Nação, o joven indio declarou que os Carajás e os Javarés estão muito pobres, pois, este anno, as aguas levaram as suas plantações de milho e batata.

Informando-se ainda dos costumes dos indigenas, o presidente quiz saber qual a alimentação que os mesmos preferem, tendo no fim da palestra incumbido o tenente Basilio de trazer, no seu avião, de uma aldeia proxima, alguns saccos de feijão, arroz e farinha, com que presenteará os indios Carajás, por intermedio de Teoro. Este, ao escutar o que dizia o chefe da Nação, não poude esconder o seu contentamento, que se traduziu por alguns gritos agudos e repetidos signaes de respeito.

THEATRO MUNICIPAL
Temporada Official da Prefeitura do Districto Federal
Organizador geral: Maestro SYLVIO PIERGILI

Temporada Lyrica Official

ESTRÉA

AMANHÃ — Segunda-feira, ás 21 horas
PRIMEIRA RECITA DE ASSIGNATURA

TURANDOT

Opera em 3 actos, de G. PUCCINI

Zinka Milanov — Galliano Masini — Tita Ferreira — Duilio Baronti — Ludovico Oliviero — Mario Girotti — Mario Nannetti — Carlo Giusti — Romeo Boscacci
Regente: Maestro Gennaro Papi

PREÇOS AVULSOS: Frizas e Camarotes: 600$; Poltronas: 120$; Balcões nobres A e B: 120$; Idem, C e D: 100$; Idem, outras filas: 80$; Balcões A, B e C: 70$; Idem, outros filas: 60$; Galerias A e B: 45$; Idem, outras filas: 40$. Sello á parte.

Quarta-feira, 14 e Sabbado, 17, 2.° e 3.° Recitas de Assignatura

QUINTA-FEIRA proxima, 15, ás 17 horas
APRESENTAÇÃO DO CELEBRE TENOR

TITO SCHIPA

UNICO CONCERTO EXTRAORDINARIO EM VESPERAL

Os Srs. Assignantes das vesperaes da Temporada Lyrica terão preferencia ás suas localidades até AMANHÃ, segunda-feira
Preços: Frizas e Camarotes: 250$; Poltronas: 50$; Balcões Nobres: 40$; Balcões: 30$; Galerias: 20$000
Sello incluido

CONSULTAS GRATIS PARA SENHORAS

Clinica especializada em doenças de senhoras. Tratamento preventivo da gravidez, falta de regras (suspensões), metrites, corrimentos, etc.

DR. P. MENEZES

Rua do Ouvidor, 169 (Edificio Ouvidor), 10.° andar, sala 1014. Consultas gratuitas: segundas, quartas e sextas-feiras, das 9 ás 12 horas. Pagas: terças, quintas e sabbados, das 9 ás 12 horas, 50$000.

Cinema

Herbert Wilcox Mostra a Hollywood Quando Deve Ser Applicado o 'Glamour'

Ninguem pensa como Herbert Wilcox, o grande productor inglez, principalmente no que concerne á projecção de uma "estrella" á fama... O methodo standard de Hollywood, é encontrar uma joven e "glamourizal-a" immediatamente, muitas vezes antes mesmo de saber se ella possue talento ou qualquer parcella de habilidade para apparecer deante da camera. Mas Wilcox faz a coisa justamente ao inverso, como acaba de demonstrar com Anna Neagle.

Wilcox que tem sido o guia artistico de Miss Neagle, induziu-a a interpretar antes de mais nada papeis caracteristicos... Essa é na opinião de Wilcox a maior prova para um verdadeiro actor... Foi por isso que vimos Anna Neagle escondendo os seus encantos em "A Enfermeira Edith Cavell" e em "Rainha Victoria", mas esses papeis tornam-na a favorita dos Inglezes, e demonstraram ao resto do mundo que em Anna Neagle, havia uma verdadeira artista...

Passada a prova mais rude, Wilcox "glamourisou-a" para o papel de "Irene"... Em Hollywood não se falava noutra coisa senão na transformação passada por Anna Neagle, e estamos certos de que esse tambem será o nosso assumpto, quando "Irene" fôr apresentada ao nosso publico, o que se dará já a partir de amanhã no Palacio Theatro.

Mas não creiam que Wilcox seguiu os methodos communs para transformar Anna Neagle numa "estrella glamourosa"... Ella não compareceu nos clubs nocturnos, não fez "poses" exquisitas, não lançou modas... Apenas elle permittiu que Anna Neagle deixasse que o seu encanto natural e a sua belleza sadia fallassem por si mesmos... Isto naturalmente com o auxilio de bons roupas e de um bom cabelleireiro... Anna Neagle, deixou agora de ser uma enfermeira martyr, ou uma rainha cheia de preoccupações, para tornar-se uma joven irlandeza, bella, romantica e maliciosa, que revoluciona a sociedade Nova-Yorkina... Os vestidos que usa nesse film são maravilhosos, e, já estamos vendo suas cópias passearem pelos nossos logares mais elegantes...

"E' difficil definir o "glamour", diz Wilcox. Creio que elle está na naturalidade, na elegancia, no encanto pessoal, nas attitudes simples e expontaneas, mas, não esqueçam que para uma artista o "glamour" não substitue nunca o talento...

Com Anna Neagle, em "Irene", estão Ray Milland, May Robson, Allan Marshall, Roland Young e muitos outros ..

RAY MILLAND e ANNA NEAGLE

Jane Withers Está Crescendo

Jane Withers

A direcção da 20th. Century Fox, ao escolher os argumentos dos films de Jane Withers, tinha o cuidado de reservar-lhe papeis de menina sapeca, mal criada, inventiva — mas que, no fim, resolvia todas as complicações de familia após uma bellissima interpretação dramatica. Mas um dia, como era inevitavel, Jane cresceu. Cuidou mais da sua apparencia externa, preoccupou-se com as modas e fez questão de passear com rapazes mais ou menos bem vestidos Jane teve, como as outras garotas de sua edade, o primeiro "boy-friend" e as primeiras flores. Mamãe Withers, naturalmente, temeu que os annos prejudicassem a carreira artistica da filha.

— Ella não é bonita, mas sabe representar direitinho — disse ella, modestamente. — Por isso, aguardo o futuro com confiança; emquanto os fans quizerem Jane permanecerá na téla.

Os fans quizeram que Jane continuasse: elles não podiam se habituar á idéa de nunca mais ver o seu sorriso e ouvir a sua voz. Um fan, numa carta dirigida aos estudios da Fox, expressou-se da seguinte maneira: "Nós gostamos de uma carinha bonita e adoramos o "oomph", é claro; mas não rejeitamos uma face dramatica e uma interpretação humana. A belleza passa, a arte permanece". "Chutando Alto", o film que o Rex começará a exhibir a partir de amanhã, é já uma prova definitiva desta nova phase. E nossos votos são que Jane continue por muitos e muitos annos a deliciar-nos com suas maneiras desenvoltas, suas canções gaiatas e seus trabalhos sinceros. Ao seu lado, em "Chutando Alto", o cow-boy numero 1 da téla, Gene Autry.

Proximas estréas

UM NOVO FILM DE DOROTHY ("SARONG") LAMOUR! ..

A exuberante polychromia da vegetação tropical, apanhada maravilhosamente pela photographia em technicolor, volta a servir de fundo a uma producção interpretada por Dorothy ("Sarong") Lamour.

O novo film, que se intitula "A Deusa da Floresta", será apresentado ao nosso publico dentro de poucos dias no São Luiz, e Odeon, onde por certo alcançará o mais retumbante successo.

Ao lado de Lamour figuram no elenco Robert Preston, o galã do physico perfeito e J. Carroll Naish e Lynne Overman, dois excellentes actores caracteristicos.

EM OUTRA VERTIGINOSA AVENTURA, ERROL FLYNN, NO DIA 16, NO ODEON, EM "CARAVANA DO OURO"

Violento salto historico executou recentemente Errol Flynn, passando do reinado de Isabel da Inglaterra, á cidade de Virginia, em meiados do Seculo passado. Então, o aristocratico Conde Essex passou a ser Kerry Bradford, ousado aventureiro, que recebe de Lincoln, a missão arriscada de impedir chegue ás mãos dos Sulistas, grande quantidade de ouro, que prolongaria a resistencia do Gal Lee e, com ella a guerra fratricida.

Tudo isso occorre em "Caravana do Ouro" (Virginia City), novo film de rythmo vertiginoso, que a Warner Bros realizou, com a grandiosa direcção de Michael Curtiz e dando a Flynn uma nova leading lady, a veterana e queridissima Miriam Kopkins.

"CAVALGADA DE AMOR" — SERA' ESTREADO NO PLAZA BREVEMENTE

O commentario obrigatorio das rodas elegantes da cidade é a proxima estréa do super-film francez: "Cavalgada de Amor" no qual é mostrada a evolução do casamento através de tres épocas distinctas: 1340, 1840 e 1940... Partindo do regime feudal até os nossos dias, numa acção rapida, envolvente e saturada de originalidade, o film mostra aos sceptros do presente que, afinal, só em 1940, com todos os horrores da guerra é que a criatura humana aprendeu realmente a amar... Na época medieval o casamento era fructo dos ajustes do senhor feudal ao sabor das suas conveniencias de dominio... Em 1840 o casamento estava subordinado aos interesses das grandes familias. Só em 1940 é que a mulher escolhe livremente o homem que ama para seu companheiro de jornada...

"Cavalgada de Amor" é o maximo film do momento, o que reune tres heroinas em tres romances de amor: Simone Simon, Corinne Luchaire e Janine Darcey...

Será estreado no Plaza, dentro de breves dias.

Janine Darcey uma das estrellas de "Cavalgada de Amor"

NUM FILM 100% AMOR, SE REUNIRAM GEORGE BRENTE E MERLE OBERON... "ULTIMO ENCONTRO"

Bren e Oberon, com sua performance em "Ultimo Encontro" vão enthusiasmar os seus fans.

Edmund Goulding, o homem genial a quem já devemos a maravilha de um film como "Victoria Amarga", dirigiu esse novo film da Warner.

Brent e Oberon, estão secundados, em "Ultimo Encontro", por Geraldine Fitzgerald, Binnie Barnes, Pat O'Brien, Frank Mc Hugh, Henry O' Neil, Eric Blore, Marjorie Gateson e Regis Toomey, o que garante o completo triumpho do film 100% Amor, no São Luiz, a partir do proximo dia 16, sexta-feira.

"... E O VENTO LEVOU" SO' PODERA' SER EXHIBIDO EM TRES SESSÕES DIARIAS

Durará quatro horas cada sessão do glorioso espectaculo que o Metro estreará na primeira quinzena de setembro

Está definitivamente estabelecido que durante a carreira de "... E o Vento Levou" "Gone with the Wind) esse esperadissimo e mais que famoso espectaculo technicolorido produzido por Selznick e distribuido pela Metro Goldwyn-Mayer — esse romance glorioso que Clark Gable, Vivien Leigh, Olivia de Havilland e Leslie Howard viveram ao mesmo tempo em que se criava o mais gigantesco film de todos os tempos, — está definitivamente estabelecido, repetimos, que "... E o Vento Levou", será em sua proxima carreira no Cine Metro, exhibido em tres sessões diarias, o que acontecerá, como se sabe, devido á sua metragem invulgar, a maior até hoje conhecida, pois a exhibição do super-espectaculo dura tres horas e quarenta e cinco minutos. A primeira sessão terá inicio ás 11.45 da manhã; a segunda ás 16 horas e a terceira ás 20 horas. Escusado será dizer que devem todos observar perfeitamente o horario do esperado film — bem como devem vel-o exactamente no inicio. Sobre outros detalhes referentes á apresentação de "...E o Vento Levou" nos pronunciaremos opportunamente.

Sua "avant-premiére" de gala, que como se sabe será patrocinado pela sra. Darcy Vargas e em beneficio da Casa das Meninas, terá logar ás 21 horas, provavelmente do dia 10 de setembro. No dia seguinte o film iniciará regularmente sua carreira, ou seja, com a sua primeira sessão ás 11.45 da manhã.

Cartaz do Dia

São Luiz — "Rebecca" (United) com Lawrence Oliver e Jean Fontaine. — Horario: 1.00 — 3.20 — 5.40 — 8.00 e 10.20 horas.

Plaza — "A Mulher faz o Homem" (Columbia) com Jean Arthur e James Stewart. Horario: 2 — 4 — 6 — 8 e 10 horas.

Metro — "Melodia da Broadway" (Metro Goldwyn) com Fred Astaire e Eleanor Powell. Horario: 1|2 dia — 2 — 4 — 6 — 8 e 10 horas.

Palacio — "Noite de Baile" (Ufa) com Zarah Leander e Marika Roekk. Horario: 2 — 4 — 6 — 8 e 10 horas.

Odeon — "Rebecca" (United) com Lawrence Oliver e Jean Fontaine. — Horario: 1.00 — 3.20 — 5.40 — 8.00 e 10.20 horas.

Imperio — "O Regimento Heroico" (Warner) com James Cagney. Horario: 2 — 3.40 — 5.20 — 7.00 — 8.40 e 10.20 horas.

Gloria — "Cineac Gloria" "Os Ultimos Jornaes da Guerra" e "Desenhos Coloridos".

Pathé Palacio — "A' Uma da Madrugada" (Art Films) com Viviane Romance. Horario: 2 — 4 — 6 — 8 e 10 horas.

Rex — "As Aventuras de Gulliver" (Paramount) Desenho Colorido de Max Fleischer. — Horario: 2 — 3.40 — 5.20 — 7.00 — 8.40 e 10.20 horas.

Broadway — "Scarface" (Broadway Programma) com Paul Muni e George Raft — Horario: — 2 — 4 — 6 — 8 e 10 horas.

Cineac Trianon — Jornaes — Imprensa animada Cineac.

CENTRO

Eldorado—"A's 4 Pennas Brancas".

Parisiense — "Inferno Verde" e "Traidora".

Opera — "Noites de Vigilia" e "O Espia Submarino".

Metropole — "Os Anjos Acertam o Passo" e "Coração de Trovador".

Pathé —"Lagrimas de Palhaço".

Popular — "Mascara de Ferro", "Tom Sawyer Detective" e "Traquina Querida".

Primor — "Traidora" e "O Libertador".

Floriano — "Estalagem Maldita" e "Fronteiras de Sangue".

Paris — "A Enfermeira Edith Cavell" e "Quem Mal Anda Mal Acaba".

São José — "Intermezzo".

Iris — "Jeronymo" e "Paixonite Aguda".

Ideal — "Sempre em Apuros" e "Bandoleiro Romantico".

Mem de Sá — "3 Pequenas do Barulho" e "Policia Particular".

Lapa — "O Vagalume" e "O Casamento de Bulldog Drummond".

BAIRROS

Polytheama — "Dois Palermas em Oxford" e "Menina Talisman".

Guanabara — "Meu Reino por um Amor".

Roxy — "O Passaro Azul".

Pirajá — "Meu Reino por um Amor".

Ipanema — "Paixonite Aguda".

Ritz — "A Enfermeira Edith Cavell" e "A Ultima Confissão".

Varieté — "Traquina Querida" e "Jejum de Amor".

Americano — "Travessuras de Alta Escola" e "Servidores da Lei".

Rio Branco — "Comedia de um Crime" e "Canção de Amor".

Centenario — "Péga Ladrão" e "O Orgulho do Turf".

Bandeira — "Ao Rufar dos Tambores" e "Torey Brinca com o Fogo".

Avenida — "Dois Palermas em Oxford".

America — "As 4 Pennas Brancas".

Guarany — "A Princeza do Eldorado" e "Vaqueiros contra Pastores".

Catumby — "Direito de Peccar" e "A Casa do Jornaleiro".

São Christovão — "Heróes Esquecidos".

Jovial —"Beau Geste" e "Mercadores do Crime".

Tijuca — "Cruel é o meu Destino".

Villa Isabel — "Estalagem Maldita".

Velo — "Mr. Wong no Bairro Chinez" e "O Caminho da Gloria".

Edison — "Deuses de Barro".

Grajahu' — "Péga Ladrão".

Haddock Lobo — "O Espia Submarino" e "Quem Principia bem, mal Acaba".

Maracanã — "Os Anjos Acertam o Paso".

Fluminense — "4 Esposas" e "Espionagem por Televisão".

SUBURBIOS (Central)

Mascotte — "Inferno Verde" e "Noites de Vigilia"

Meyer — "O Denunciado" e "Berço de Estrellas".

Para Todos — "O Genio do Crime" e "O Mysterio do Collegio".

Beija-Flor — "A Conquista do Atlantico" e "Melodia para Dois".

Quintino — "Deuses de Barro" e "Canta Cow-Boy".

Piedade — "Coração de Trovador" e "O Canario da Serra".

Colyseu — "A Torre de Londres" e "Bandeirantes Perdidos".

Alpha — "O Denunciado" e "Romance no Rio".

Modelo — "4 Esposas".

Madureira — "Na Antiga Nova York" e "Um Crime em Sing-Sing".

Moderno — "Ao Rufar dos Tambores" e "O Orgulho do Turf".

Realengo — "Coração do Norte" e "Esposa só no Nome".

Imperial — "Espionagem por Televisão".

Campo Grande —"Anjos de Cara Limpa" e "Alucinação".

NICTHEROY

Eden — "Musica, Divina Musica" e "Nancy e a Escada Secreta".

Imperial — "A Casa Sinistra" e "Dinheiro Falso".

Odeon — "Johnny Apollo".

Gloria — "Sitiados" e "Sentinellas do Valle".

Capitolio — "Sonho Maravilhoso".

THEATROS

SERRADOR — "O Avarento" (Comp. Procopio Ferreira), ás 20 e 22 horas.

CARLOS GOMES — "Senhorinha Vitamina" de Basto Tigre, ás 20 e 22 horas.

RIVAL — "Mulher Infernal" (Comp. Jayme Costa), ás 20 e 22 horas.

RECREIO — "Uma Valsa" (opereta) com Maria Amorim, ás 20.45 horas.

APOLLO — "O Az do Volante", ás 20 e 22 horas.

CASA DO CABOCLO — "Sinhá Flor", ás 20 e 22 horas.

FILMS DO CARTAZ

QUERIA DOMINAR O MUNDO PELO PODER DA METRALHA

Paul Muni, em "Scarface", surge no papel do maior bandido americano, tão bem encarnou o czar dos gangsters que, após terminar a filmagem de "Scarface", esteve ameaçado de morte pelos manejadores da metralhadora portatil. Sua vida, só foi preservada, porque o film surtiu effeito immediato: accellerou a abolição da "lei secca", criou a corporação dos G. Men e desorganizou as maiores e mais poderosas quadrilhas.

O Broadway, está exhibindo esta obra immortal, que tem como interpretes figuras de marcado destaque no écran: Paul Muni, Boris Karloff, Georfe Raft, Ann Dvorak, Karen Morley, Henry Armetta e outros.

"BROADWAY MELODY 1940" (MELODIA DA BROADWAY DE 1940) ESTARA' NO METRO ATE' QUARTA-FEIRA PROXIMA

Agradando a todos, a todos prodigalizando deliciosos momentos de divertimento completo, captivando todas as sensibilidades da primeira scena á ultima "Broadway Melody 1940" (Melodia da Broadway 1940) está, no Metro, tornando Fred Astaire e Eleanor Powell mais queridos ainda e fazendo todos louvarem a idéa da Metro, juntando num film de raro esplendor e de deliciosas melodias, o Rei do Rythmo e a Rainha do Sapateado.

Mas "Melodia da Broadway de 1940", não esqueçamos, conta com varios outros elementos, inclusive Frank Morgan, sempre engraçadissimo; George Murphy, eximio bailarino tambem, e, entre outros, Tan Hunter, Florence Rice e Lynne Carver.

As exhibições da novissima "Broadway Melody" irão até quarta-feira proxima, sómente, porque quinta-feira o Metro estará estreando "[illegible]", um romance forte, intenso, absorvente, com Clark Gable e Joan Crawford.

A nossa opinião

As Nossas Glorias Militares na Téla de Um Artista Argentino

O tenente Candido Lopez foi um pintor argentino do tempo da guerra com o Paraguay. Guerreiro e artista, votou a propria existencia ao serviço dos ideaes mais elevados.

A Argentina, a nobre Republica irmã, que amargou com o Brasil as horas difficeis da campanha, unindo o heroismo dos seus filhos á bravura dos nossos soldados, vae commemorar o centenario do nascimento desse grande artista. As homenagens que a sua patria lhe prestará merecem, sem duvida, a solidariedade dos brasileiros.

* * *

Candido Lopez foi um temperamento excepcional. Sua historia, a historia da sua vida, é uma arrancada de patriotismo. Quando rebentou a guerra, Lopez deixou os pinceis e correu a se alistar como soldado. Lutou como um leão ao lado dos companheiros contra as tropas furiosas do tyranno paraguayo. Uma granada arranca-lhe o braço direito. Mas o artista não esmorece, não perde o animo. Educa a mão esquerda. Ensina-lhe a mesma technica em que se eximira aquelle que a granada havia levado. E o genio do pintor resurgiu no esplendor do seu temperamento excepcional.

O artista trouxera dos campos de batalha as impressões tormentosas da guerra. Ficaram-lhe gravadas no cerebro as scenas dantescas do morticinio e as epopéas magnificas que immortalizaram os heroes. Durante trinta annos o pintor mutilado levou para a téla os episodios da guerra que assistira. "Homens, paizagens e coisas, sem omittir nada, sem permittir allusões vagas, como quem faz da exactidão meticulosa o fim das scenas evocadoras". E' uma completa transcripção de episodios em varias alternativas. O general Garmendia, referindo-se, em 1885, á obra do artista, disse que era digna de chamar a attenção especialmente dos que estão obrigados a conservar e enaltecer as glorias do Exercito, que são as glorias da Patria.

Ha, na arte de Lopez, porém, alguma coisa que attrae a nossa sympathia e provoca a nossa emoção. E' que, nas suas télas, apparecem as côres symbolicas da nação brasileira junto aos seus generaes, seus chefes e seus soldados, ostentando os vistosos uniformes com que entraram na luta. Os vultos de D. Pedro II, Osorio, Caxias, Porto Alegre, Tamandaré, Barroso, o Conde d'Eu, Bittencourt e de muitos outros dos nossos illustres cabos de guerra ali figuram, fielmente reproduzidos.

Póde-se dizer, portanto, que, da gloria de Candido Lopez partilha um pouco a nossa patria. Nas suas télas os grandes soldados brasileiros estão fixados com fidelidade historica. Candido Lopez não foi um egoista, na paixão de seu patriotismo. Deu-nos alguma coisa do seu genio e nós devemos mostrar que tambem nos sentimos orgulhosos da obra com que elle contribuiu para perpetuar, na téla, as nossas glorias militares.

C A X I A S

COMO SERA' COMMEMORADO O DIA DO GRANDE SOLDADO — PRESIDIRA' A CERIMONIA O SR. GETULIO VARGAS

O ministro da Guerra baixou, hontem, o seguinte aviso: — "Todos os corpos festejarão, no dia 25 de agosto o anniversario do Duque de Caxias — Patrono do Exercito, — com solennidades de caracter essencialmente militar, sendo observadas as recommendações constantes do Boletim da Secretaria Geral da Guerra, n. 174, de 25-VII-940. Na capital federal, será obedecido o seguinte programma geral, para as solennidades do Exercito: Alvorada junto á estatua do Duque de Caxias, por uma fanfarra militar, designada pelo commando da 1ª R. M. Cerimonia civica junto ao tumulo de Caxias, cuja guarda será dada pelo Forte Duque de Caxias, a cargo da Inspectoria de Defesa de Costa. Solennidade militar junto á estatua do Duque de Caxias, sob a presidencia do chefe da Nação, com assistencia do Corpo Diplomatico, das altas autoridades civis e militares, constituida de: a) guarda de honra, prestada por um destacamento mixto, a cargo da 1ª R. M.; b) leitura da ordem do dia do Exercito, pelo chefe do gabinete do Ministerio da Guerra; c) collocação de uma corôa em nome das Forças Armadas, pelo chefe da Nação e outra em nome da cidade, pelo prefeito municipal; d) discurso sobre a personalidade do Duque de Caxias, por um orador especialmente convidado pelo ministro da Guerra; e) entrega das condecorações da Ordem do Merito Militar, segundo cerimonial organizado pela Secretaria da Ordem do Merito Militar; f) desfile do "Destacamento Mixto" em continencia ao chefe da Nação; g) final com a retirada do exmo. presidente da Republica. As autoridades encarregadas da execução do programma acima referido apresentarão previamente á Secretaria Geral do Ministerio da Guerra o cerimonial correspondente para approvação, devendo, desde já, serem tomadas as providencias que se fizerem necessarias á dita execução".

Tomou Posse o Presidente do Instituto Nacional do Sal

Com a presença do sr. Waldemar Falcão, ministro do Trabalho, commandante Octavio de Medeiros e Angelo Nolasco, respectivamente, chefe e subchefe interinos, do Gabinete Militar da Presidencia da Republica; do desembargador Florencio de Abreu, do representante do interventor Amaral Peixoto, o sr. Licurgo Costa, dos membros do Gabinete Civil da Presidencia, e de innumeras pessoas, tomou posse hontem, á tarde, do cargo de presidente do Instituto Nacional do Sal, o sr. Fernando Falcão.

A posse foi dada pelo sr. Luiz Vergara, secretario da Presidencia da Republica, tendo o compromisso sido lido pelo sr. Sá Freire Alvim, do Gabinete Civil. Dando posse ao sr. Fernando Falcão, usou da palavra o sr. Luiz Vergara que, em breves palavras, enalteceu a figura do presidente do Instituto do Sal.

Agradecendo a saudação feita pelo secretario da Presidencia da Republica, o sr. Fernando Falcão produziu uma pequena oração.

PHOSPHOROS
USEM
DAS MARCAS
SOL
E
YPIRANGA
DA COMP BRASILEIRA DE PHOSPHOROS
SÃO OS MELHORES E POR TODOS PREFERIDOS

AS GRANDES FIGURAS DA NOSSA HISTORIA

GONÇALVES DIAS

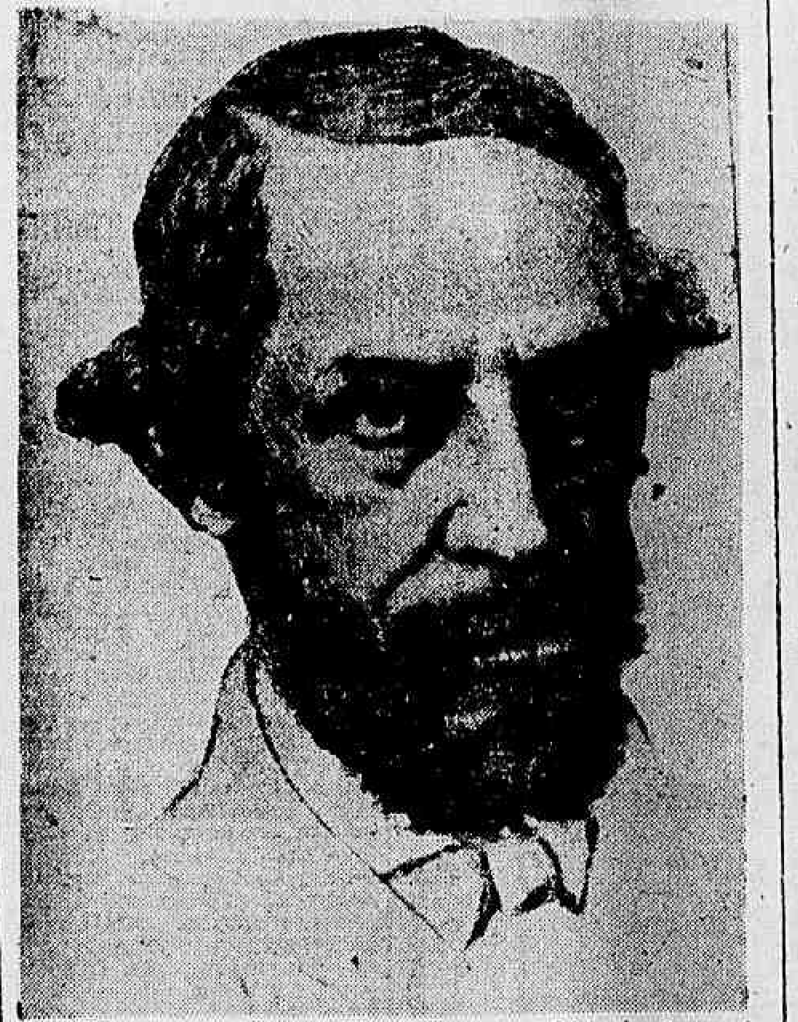

Antonio Gonçalves Dias representa na historia da poesia brasileira o grande marco de reacção da nossa consciencia nacionalista contra os moldes classicos da cultura européa na qual os nossos poetas iam buscar motivos e inspiração. Elle, Gonçalves Magalhães e Araujo Porto Alegre formam a trindade gloriosa que traçou novos rumos á literatura nacional. Mas, dos tres, Gonçalves Dias se agiganta porque seus versos lapidares se voltaram para aquillo que o Brasil tinha de mais brasileiro no seu vasto territorio, de mais puro na suas origens : o indio. Olavo Bilac, em magnifico perfil desse poeta insigne diz : "mas quem quizer conhecer, em uma obra completa e harmonica, o maior poeta da nossa terra, leia o "Ijuca Pirama". Ninguem lê esse curto e admiravel poema, sem sentir o calefrio que assignala o auge da emoção artistica. Ali, com mais precisão do que em todas outras poesias americanas do nosso grande lyrico, está fixada a verdadeira physionomia moral dos selvagem do Brasil : as suas manhas, o seu amor das guerras, a sua ferocidade na vingança, o seu desmarcado orgulho na victoria, o seu resignado e sereno heroismo na derrota".

* * *

Nasceu Gonçalves Dias na cidade de Caxias no Estado do Maranhão, em 10 de agosto de 1823 e falleceu no naufragio do "Ville de Boulogne", a 3 de novembro de 1864. Homem de solida cultura elle foi um dos mais notaveis professores do Collegio Pedro II. Embora formado em Coimbra e forrado da famosa cultura européa, não deixou que no seu espirito se amortecesse o nobre sentimento de brasilidade. Exerceu varios cargos scientificos que desempenhou com brilhantismo, inclusive o de chefe de uma missão ethnographica ao Amazonas e seus afluentes. A feição preponderante, entretanto, da vida intellectual de Gonçalves Dias é a de poeta. Foi ella que lhe deu a immortalidade e gloria limpida que desfruta o seu nome.

O prestigio da sua fama não se limitou ao Brasil. Camillo Castello Branco diz que elle "morreu coroado imperador da lyra americana"; Pinheiro Chagas, que "nenhum dos poetas seus compatriotas attingiu ao mimo de formas que se revela em algumas das suas composições lyricas, a elevação de pensamentos, que se encontra noutras, a opulencia de imagens que possuem quasi todas".

O poeta maranhense espelha na belleza dos seus versos uma patria que estava por se fazer conhecida diante do mundo. Por isso foi buscal-a para sua musa. E o fez com aquelle carinho e aquella emoção que somente espiritos altos como seu poderiam fazel-o. Cantou-a no seu esplendor tropical, na seducção esplendida dos seus mysterios, na maravilhosa coloração das suas mattas, dos seus céos, da sua natureza incomparavel. A alma do poeta parava diante da brutalidade esmagadora da terra selvagem para eleval-a no verso forte, arrebatador e enthusiastico. Elle viu tudo isso e viu tambem o dono dessa terra — o indio — perseguido e injustiçado pelos civilizados. Defendeu-o, amou-o, exaltou-o.

* * *

Escreveu Gonçalves Dias : "Primeiros Cantos", "Segundos Cantos", "Sextilhas de Frei Antão", "Ultimos Cantos", "Cantos", "Poesias", "D. Leonor de Mendonça", "Os Tymbiras", "A Independencia do Brasil", "Diccionario da Lingua Tupy", "Amazonas", "O Brasil e a Oceania", "Historia dos Jesuitas no Brasil", etc.

"Os Tymbiras" são o seu grande poema, embora ficasse inacabado. E' uma admiravel symphonia que o Brasil recebeu do "genio da poesia nacional", na phrase de Tavares Bastos.

Ronald de Carvalho, na "Pequena Historia da Literatura Brasileira" affirma que "foi elle a primeira voz definitiva da nossa poesia, aquella que nos integrou na propria consciencia nacional, que nos deu a opportunidade venturosa de olharmos, rosto a rosto, nossos scenarios physicos e moraes".

Cognominado "o poeta da raça", o vate maranhense bem mereceu esse titulo. Elle e Castro Alves são no romantismo as duas figuras maximas do genio brasileiro. O bahiano era a revolta contra a escravidão do negro, do africano importado da Africa, era o ideal christão gritando contra a miseria de uma instituição que nos envergonhava. Gonçalves Dias era o advogado inspirado e sincero do nativo, do velho occupante da gleba maravilhosa conquistada pelo lusitano audaz. Ambos humanos, ambos brasileiros.

Assim se fixou na historia da nossa patria a figura immortal desse mestiço genial que nós collocamos entre as maiores e as mais sagradas das nossas glorias.

AMERICO PALHA.

Associação dos Amigos de Portugal

A SESSÃO INAUGURAL NO DIA DEZENOVE

Depois de ter sido recebida pelo sr. dr. Oswaldo Aranha, ministro das Relações Exteriores, a directoria da Associação dos Amigos de Portugal, ficou marcada a sessão inaugural para a noite de segunda-feira, 19 do corrente, sob a sua presidencia e presença do sr. dr. Martinho Nobre de Mello, embaixador de Portugal, realizando-se no Real Gabinete Portuguez de Leitura.

Os oradores dessa solennidade, que promette ser um acontecimento memoravel nas relações culturaes entre as duas patrias irmãs, são: o academico Antonio Austregesilo, que fará uma conferencia sobre o thema "Amigos de Portugal" e o dr. Raul Jobim Bittencourt que fará uma saudação aos portuguezes do Brasil, em nome do novo instituto, que tem como legenda: "A bem do Brasil, por amor a Portugal".

Dr. José de Albuquerque
Membro da Sociedade de Sexologia de Paris
CLINICA ANDROLOGICA — DOENÇAS SEXUAES DO HOMEM
Rosario, 172, de 1 ás 7

Vamos Ter o 'Serviço Medido' de Telephones

O PREFEITO MANDOU LAVRAR U M TERMO ADDITIVO AO CONTRATO DE 1922 ENTRE O MUNICIPIO E A COMPANHIA TELEPHONICA

O sr. Henrique Dodsworth, prefeito do Districto Federal, baixou hontem a seguinte portaria:

A concessão do serviço telephonico do Districto Federal, explorado pela Companhia Telephonica Brasileira (C. T. B.) é regulada: a) pelo contrato de 11 de setembro de 1922; b) pelo termo de "accordo e composição", de 8 de março de 1929; c) pelo termo de accordo, firmado em 25 de junho de 1930.

A concessão foi estabelecida, com privilegio, até 1950, e, sem privilegio, até 1990, havendo o direito de resgate pelo Governo, mediante indemnização do justo valor determinado por arbitramento. As tarifas deverão ser revistas de 5 em 5 anos. A primeira revisão processou-se em 1930, vigorando de 1° de julho daquelle anno a 30 de junho de 1935, data em que deveria ter sido feita a segunda revisão. Desde o contrato de 1922 (clausula XVII), a Companhia pleiteia a adopção — na rêde geral, e sómente no commercio — do "serviço medido", isto é, pagar o assignante pelo numero de telephonemas dados por sua iniciativa. Por motivos diversos tem sido adiada a applicação desse regime, vigorando, segundo os termos do accordo, mesmo para o commercio, o "serviço illimitado", ou seja o de pagamento de taxa independente do numero de chamadas.

A Companhia formulou proposta, insistindo sobre a necessidade de ser adoptado o regime medido no commercio. Essa proposta, estudada e modificada em parte por uma commissão de engenheiros da Prefeitura, foi submettida ao exame do antigo Conselho Geral, que determinou a verificação da escripta da Companhia por uma commissão especial de peritos-contadores. Com taes elementos, e, ainda, com os pareceres dos procuradores geraes da Prefeitura, e do dr. Mauricio Nabuco, foi a questão novamente examinada pelo secretario geral de Viação e Obras. A Companhia Telephonica Brasileira, pelo officio n. 1.479, de 30 de junho de 1928, solicitou á Prefeitura encaminhar memorial ao exmo. sr. presidente da Republica, expondo a situação dos serviços a seu cargo. Falaram sobre o memorial o Ministerio da Justiça e a Prefeitura. Com a autorização prévia do exmo sr. presidente da Republica o prefeito, em 6 de novembro de 1939, designou a commissão seguinte para proceder a estudo sobre a revisão das tarifas telephonicas: embaixador José Carlos de Macedo Soares, presidente; major Floriano Peixoto Keller, representante do Ministerio da Guerra; commandante Attila Monteiro Aché, representante do Ministerio da Marinha; professor Luiz Cantanhede, director da Escola Nacional de Engenharia, sr. Manoel Ferreira Guimarães, presidente da Associação Commercial do Rio de Janeiro. Em 31 de março de 1940 a commissão apresentou os resultados dos seus estudos, vindo o processo a novo exame do sr. secretario geral de Viação e Obras, dr. Edison Passos, a 8 de abril de 1940. Em 21 de maio, o sr. secretario geral de Viação e Obras opinou sobre o relatorio apresentado. Foi determinado, então, que, nos termos dos pareceres da commissão especial e do sr. secretario geral, fosse ouvida a Companhia. Promovida a audiencia da Companhia pelo Departamento de Concessões, o sr. secretario geral de Viação e Obras, em 16 de julho de 1940, opinou de novo sobre o assumpto, sendo de parecer que, aceito o proposto pela commissão especial quanto á tarifa do serviço medido, poderia a minuta do termo additivo ao contrato de 1922 ser approvada, com modificações discriminadas no parecer. Em face do exposto, faça-se o expediente para a lavratura do termo additivo ao contrato de 1922, entre a Companhia Telephonica Brasileira e a Prefeitura do Districto Federal, nos termos da conclusão dos pareceres do sr. secretario geral de Viação e Obras e da Commissão Especial, obedecidas as prescripções legaes.

10 de agosto de 1940. (a.) HENRIQUE DODSWORTH.

O Dia de Hontem no Gabinete do Ministro da Guerra

O ministro Eurico Dutra que chegou, hontem, muito cêdo ao seu gabinete de trabalho, depois de despachar numeroso expediente com o chefe do gabinete, coronel J. A. dos Santos e demais officiaes adjuntos, recebeu em conferencia officiaes-generaes entre elles o general Góes Monteiro, Benicio da Silva, [illegible] de Souza. Tambem avistou-se com aquelle titular o coronel Angelo Mendes de Moraes.

Cerca das 10 horas, o ministro Eurico Dutra recebeu o seu collega da pasta da Educação e Saude, sr. Gustavo Capanema, com quem conferenciou reservadamente durante longo tempo. Pouco depois, em visita de cortezia, chegou ao gabinete o sr. Adhemar de Barros, interventor federal no Estado de São Paulo, que, depois de breve e cordial palestra, se retirou. O sr. Filinto Muller, que chegou por ultimo, tambem conferenciou demoradamente com o ministro da Guerra, retirando-se em seguida para o Palacio da Chefatura de Policia.

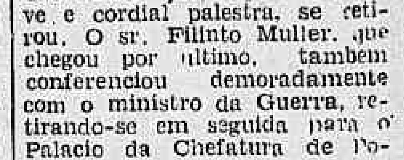

Jardim Guanabara

ILHA DO GOVERNADOR

"CIDADE JARDIM" MARAVILHOSA, QUE MAIS PROGRIDE E QUE MAIS SE VALORIZA NO RIO DE JANEIRO

P A N O R A M A

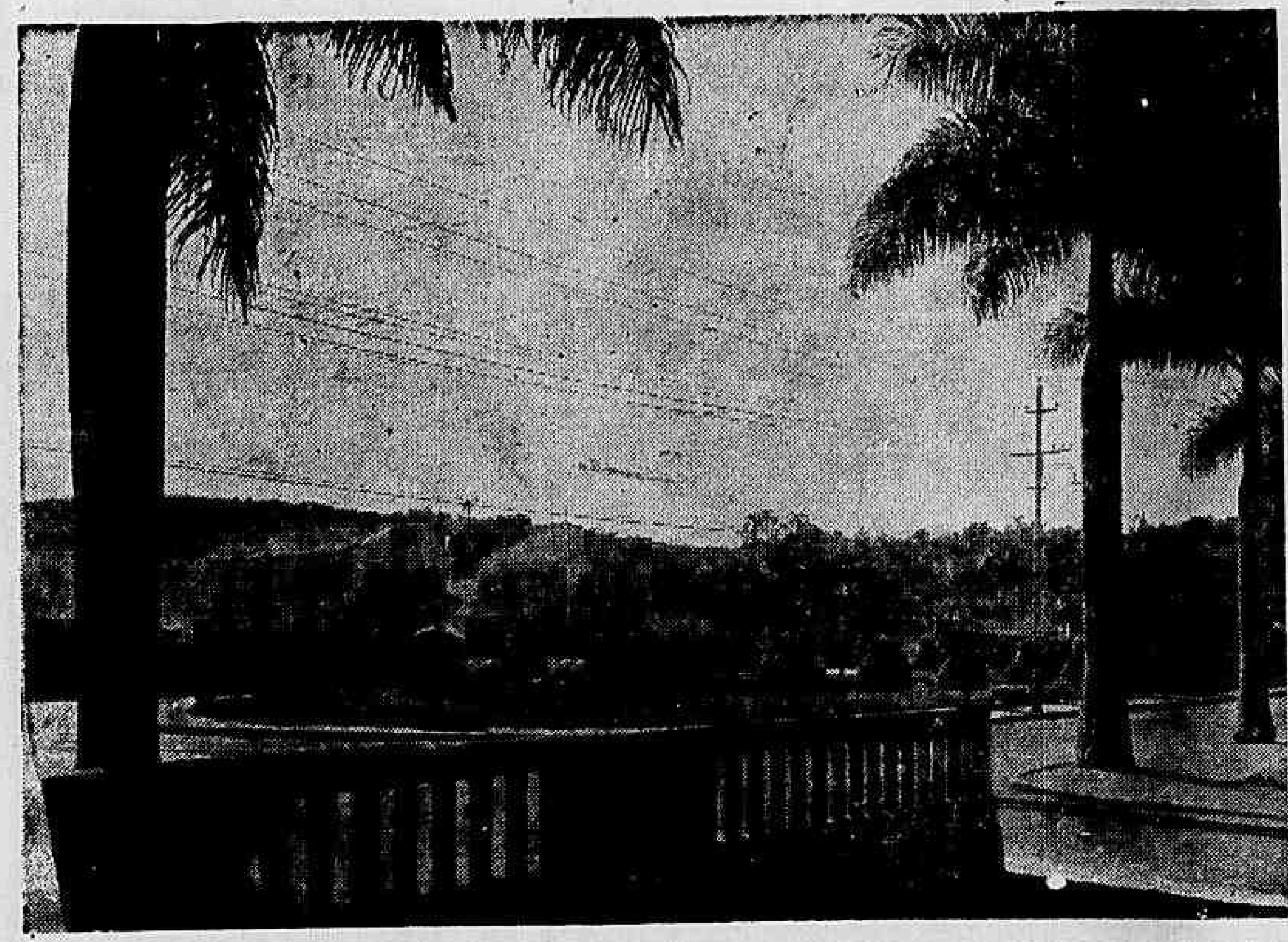

B E L L E Z A

Peçam prospectos e informações a JARDIM GUANABARA á avenida Rio Branco n.° 138 - 1.° andar, pelo telephone 22-6752 e tudo lhes será facilitado, mesmo sem compromisso de compra

Inscriptos sob n.° 14, no 7.° off. de immóveis conforme Lei 58

A Questão da Casa de Saude São Luiz Em Uberlandia

Julgada IMPROCEDENTE a Acção de Indemnização Proposta Pelo DR. DIOGENES MAGALHÃES DA SILVEIRA contra os Drs. ANTONIO DE ARAUJO VILLELA, ALDAHYR DE FIGUEIREDO e JURANDYR VASCONCELLOS — A DECISÃO UNANIME DA 5.ª CAMARA DO EGREGIO TRIBUNAL DE APPELLAÇÃO, DE HONTEM

Como estava marcado, realizou-se hontem, ás 13,30 horas, no Palacio da Justiça o julgamento pelo "Egregio Tribunal de Appellação", da acção ordinaria de indemnização proposta pelo dr. Diogenes Magalhães da Silveira, ex-proprietario da Casa de Saude São Luiz, em Uberlandia contra os drs. Antonio de Araujo Villela, proprietario da Casa de Saude Santa Martha, em Araguary, Estado de Minas Geraes, Aldahyr Figueiredo e Jurandyr Vasconcellos. O salão onde realizou-se o julgamento estava repleto de advogados, magistrados e interessados neste ruidoso pleito iniciado em fevereiro de 1937. O autor Diogenes Magalhães representado por seus advogados, drs. Erico Magalhães da Silveira, Nelson Forto e Joaquim Caldas Rebello, e os réos pelos drs. Justino Araujo Villela, Orlando Ribeiro de Castro e Walfrido Bastos de Oliveira Filho. Depois dos debates oraes que se prolongaram por muito tempo, foi julgado pela 5.ª Camara, que pelos votos do eminente desembargador Alvaro Belford, relator e do illustre desembargador F. Sussekind, revisor, foi confirmada a sentença de 1.ª instancia que deu ganho de causa aos drs. Antonio de Araujo Villela, Adahyr de Figueiredo e Jurandyr Vasconcellos. No curso da acção foram requeridas pelo autor Diogenes Magalhães da Silveira a expedição de varias precatorias para Uberlandia, Araguary, Morrinhos e Goyania, onde foram inqueridas testemunhas. Da sentença de 1.ª instancia, prolatada pelo m. m. dr. Juiz da 8.ª Vara Civel, analysando as testemunhas apresentadas pelo autor Diogenes Magalhães da Silveira, conforme sentença de fls. 458 a 465, transcrevemos na integra, a apreciação feita pelo illustre magistrado:

Testemunha apresentadas pelo autor: Diogenes Magalhães — *Primeira* — Francisco de Assis Pereira da Silva, magistrado, folhas cento e noventa e seis a folhas duzentas, do primeiro volume. Essa testemunha da qual se pode dizer que é uma testemunha *de conversa*, pois, ao ser reinquerida declarou: "que todos os factos attinentes a presente causa o depoente só teve conhecimento, ou melhor, só veiu a saber pelas alludidas conversas com o autor, e pelas conversas tambem já alludidas a que assistiu casualmente sem dar attenção por não lhe interessar, por occasião do citado almoço e da viagem a Araguary; que não sabe se o autor já vendeu a Casa de Saude. — *Segunda testemunha* — Oswaldo Rodrigues da Cunha — Inquerido por precatoria em Uberlandia, folhas duzentos e quarenta e sete, do segundo volume. Essa testemunha é uma testemunha que se pode dizer *das combinações*; ao terminar o seu depoimento declarou: "foi tambem o, tabellião indicado para lavratura do compromisso de compra e venda já referido, em vista desses factos esteve em constante contacto com o dr. Diogenes, dr. Jurandyr e dr. Aldahyr, tendo estado apenas algumas vezes na Casa de Saude e algumas vezes conversando com d. Flora; que muitos desses factos foram commentados publicamente nesta cidade". Como se vê, é uma testemunha que do proprio autor, seu tabellião, que vem a Juizo declarar o compromisso de compra e venda da Casa de Saude, dependia de lavratura por escriptura publica. E' uma testemunha que vem nos dizer que nenhum contrato por escripto fôra levado a effeito para comprovar a referida promessa de compra e venda e que essa compra e venda era superior a 1:000$000 (um conto de réis). *Terceira testemunha*: Nelson Cupertino — Folhas duzentos e cincoenta e dois, do segundo volume, declarou: "O depoente sabe que houve um negocio, entre o autor e os réos, para que estes comprassem a Casa de Saude São Luiz, de propriedade do autor, "ignorando", no entanto, os detalhes desse negocio". Reinquerido declarou: que nem por ouvir dizer sabe o motivo do desfazimento do negocio a que se referiu no seu depoimento. Essa testemunha foi inquerida por precatoria em Uberlandia. E' uma testemunha que por ignorar os detalhes e as condições do negocio, nenhuma importancia juridica pode ter. *Quarta testemunhas* Alexandre Santos — Folhas duzentos e cincoenta e tres, do segundo volume, declarou: entre outras coisas: "que em vista disso, o dr. Diogenes outorgou ao depoente uma procuração com um prazo que o depoente não se recorda, para que o depoente passasse a escriptura definitiva de compra e venda relativa ao citado immovel, quando os drs. Villela, Jurandyr e Aldahyr lhe comprasse a terça parte restante; essa testemunha não foi exacto nem preciso nessa affirmação, pois a procuração que lhe foi passada não foi para assignar escriptura definitiva de compra e venda, mas sim escriptura de compromisso de venda das propriedades immoveis do autor. E' que digo é uma testemunha a que não se pode dar valor juridico, pois se contradiz (vide procuração folhas onze, primeiro volume). *Quinta testemunha* — Bolivar de Carvalho — Folhas cinoenta e cinco, do segundo volume, declarou: "ignorando, porém, os detalhes de taes negocios; que o dr. Diogenes, naquelle occasião falou ao depoente que elle ia fazer uma viagem ao Araguaya, etc.; que soube pelo dr. Diogenes que lhe disse que o negocio havia sido desmanchado porque, os medicos, a dizer os réos, não haviam concordado com o orçamento, folhas duzentos e cincoenta e seis dos autos. O depoimento em apreço nenhuma validade tem, por ser impreciso e não haver objectivado a promessa de compra e venda entre o autor e réos. *Sexta testemunha* — Alberto Petri — Essa testemunha afirma, "sabe da existencia de um contrato de compra e venda da Casa de Saude São Luiz, entretanto, nenhuma referencia faz ao facto de ter visto ou não esse contrato, pois somente o compromisso de compra e venda allegado pelo autor acima de um conto de réis, só por escripto, poderia ser provado. *Setima testemunha* — Verissimo Campos — Folhas duzentos e cincoenta e tres, do segundo volume, declara: "que a respeito do negocio houve uma reunião a qual a testemunha não assistiu; que segundo foi muito commentado, na Casa de Saude, tratou-se ali da venda da mesma pelo autor aos reos". E' outra testemunha imprestavel. *Oitava testemunha* — Jovelino de Campos — desembargador, inquirida em Goyania, folhas duzentos e noventa e um a duzentos e noventa e tres, do segundo volume. — Esta testemunha, é uma testemunha de boato, pois assim se manifesta: "ouviu dizer que o dr. Diogenes, estava em negocio com sua Casa de Saude com alguns medicos, inclusive o dr. Villela, se não lhe falha a memoria, boato esse que teve o depoente confirmação no dia seguinte em casa de residencia do dr. Pedro Ludovico Teixeira, onde encontrou hospedado o dr. Diogenes Magalhães, etc.. E' uma testemunha de boatos, por isso não merece fé. *Nona testemunha* — Dr. Galeno Paranhos — Folhas trezentos e noventa e quatro, disse: "que em mil novecentos e trinta e sete, veiu o depoente a esta capital assistir ao Carnaval e de volta parou em Ipamery, onde então residia, teve como companheiro de viagem o dr. Diogenes Magalhães; que, em palestra, este coutou-lhe haver vendido a sua Casa de Saude, de Uberlandia, ao dr. Araujo Villela e aos outros medicos". E' uma testemunha de "Carnaval". Tudo quanto sabe e soube por intermedio e pela boca do proprio autor. E' uma testemunha imprestabilissima".

Com esta "prova testemunhal" e mais alguns documentos sem valor juridico, desejava o autor Diogenes Magalhães da Silveira uma indemnização de 88:000$000, dos drs. Antonio Araujo Villela, Aldahyr de Figueiredo e Jurandyr Vasconcellos. Ficou assim decidido este pleito, confirmada a sentença de 1.ª instancia que julgou improcedente a acção proposta pelo dr. Diogenes Magalhães da Silveira contra o dr. Antonio de Araujo Villela, e outros.

Administração da Cidade

Prefeitura do Districto Federal

PAGAMENTOS DE HOJE NA CAIXA REGULADORA DE EMPRESTIMOS

O dr. Edgard Leite Ribeiro, director da Caixa Reguladora, despachou para amanhã o pagamento dos seguintes emprestimos:

Matriculas numeros:

6957	572	15813	19874	24196
24028	25115	32692	15567	15767
12127	7900	14152	15236	10143
17185	158	17504	25810	2612
23887	6554	207	20253	37
23931	32617	32653	15703	19099
19112	17102	15770	9427	7650
8170	22526	224	26957	

José Antonio Garcez — Compareça.

Stella Rios Salles Runha — Apresente ultimo cheque.

Luiz Bastos da Silva — Compareça.

SECRETARIA GERAL DE ADMINISTRAÇÃO

Departamento do Pessoal

Despachos do director:

Florencio Francisco Chagas — Aguarde expediçoã do titulo. João Aguarde expedição do titulo. Balbino Rodrigues Damasceno — Levante a perempção. Prosiga-se. Philomena Placido Teixeira de Farias — Francisca Pinto Pinheiro Chagas — Aceite-se, em termos, para o periodo da licença. João Jacques Dornellas — Amil José Rodrigues — Aceite-se, em termos.

Exigencias do director:

Zelia Ribeiro Mattos — Prove o grau de parentesco.

Rectificações: Expediente dos dias 5 e 6-8-40 — Diario Official — Secção II dos dias 6 e 7-8-40: *Lista de licença para tratamento de saude* I

Mats. 31.726 e 32.248 — Art. 151 alinea III do dec.-lei 1.173, de 28-10-39, comb. com o art. 168 da mesma lei, omittido.

Diana d'Alvear Magalhães — Omittido. Euclydes da Cunha Arantes — Indeferido, omittido.

Leontina Fernandes — omittida. Sebastião José Gonçalves — Periodo: 22-5 — 12-11-40 para 22-5 — 17-11-40 fica rectificado novamente para 24-5-40 — 18-5-41 o periodo exacto a considerar. José Gregorio Pereira — 90 para 60 dias. Moacyr Corrêa da Silva — 7 para 10 dias. João Clemente A. Bandeira. Lydia Cabral — João Honorato da Silva — De accordo com o art. 151 alinea III do decreto-lei 1713 de 28-10-39, combinado com o art. 168 da mesma lei, as licenças referentes ás matriculas 15.677 e 9.792, e não como saiu publicado.

Serviço de Controle Legal

Exigencias do chefe de Serviço:

Marcio Honorato de Mello Franco — Prove os poderes para requerer em nome do interessado. Maria Lydia Rothier Duarte — Satisfaça a exigencia contida no dec.-lei 1.108 de 16-2-39. Dilo Duarte Furtado de Mendonça — Antonio Ferreira Souza — Adylis Azevedo Martins da Cunha — Compareçam para esclarecimentos. Izolina Luiz da Silva — Mario Coelho de Menezes — Julia Martins — Francisco Machado Coelho — Declarem o inicio da licença.

Serviço de Controle Funccional

Comparecimentos: — Compareçam a este Serviço, os responsaveis pelos nucleos 578 — lote 9 e 694 — lote 9.

DEPARTAMENTO DO MATERIAL

Serviço de Controle Financeiro

Exigencias do chefe de Serviço:

Societé Anonyme Du Gaz do Rio de Janeiro — Prove ter interrompido a prescripção quinquennal.

SECRETARIA GERAL DE FINANÇAS

Departamento do Thesouro — Serviço do Preparo da Divida

EDITAES — Pagamento de juros atrasados — Qualquer emprestimo:

De ordem do director do Thesouro, torno publico, para conhecimento dos srs. interessados, que no Serviço do Preparo da Divida, (Secção de Apolices), serão recebidos ainda até o fim deste mez (excepto aos sabbados), das 11 ás 14 horas, os coupons atrasados de qualquer emprestimo, inclusive tambem o de numero 19 do Emprestimo "Bergamini". — Dec. 3462 de 1931.

Os coupons deverão ser inscriptos nas guias proprias, em ordem numerica crescente, sem emendas nem razuras, devendo cada impresso corresponder a uma só guia a ser acompanhado dos respectivos coupons, todos do mesmo semestre.

O pagamento será effectuado contra a entrega da 2.ª via (recibo do portador dos coupons) no guichet e dia indicados no carimbo desse documento. Será exigida dos signatarios das guias a prova de identidade.

Substituição do emprestimo de 100.000:000$ — Decreto 3462 de 1931 — Entrega de titulos definitivos e nova chamada para a troca das cautelas provisorias

De ordem do director do Departamento do Thesouro e para conhecimento dos interessados, torno publico que serão entregues no Serviço de Preparo da Divida (antiga Secção de Apolices), nos dias 12 e 13 do corrente, das 11,15 ás 14 horas, os titulos definitivos correspondentes as cautelas provisorias do emprestimo de 100.000:000$ — dec. 3462 de 1931 — inscriptas nas guias de substituição de numeros: 161 — 304 — 320 — 348 — 362 e 366 a 435.

A nova chamada para a troca das cautelas provisorias pelos respectivos titulos definitivos será effectuada no dia 31 do corrente, das 11,15 ás 13 horas.

COMPAREÇAM AO CONTENCIOSO

Estão sendo convidados a comparecer, com urgencia, ao Departamento do Contencioso Fiscal, á avenida Graça Aranha n. 26, sobre-loja, os seguintes contribuintes:

Luciano Soares — Modas Fierrete Ltda. — Vasconcellos Couto & Cia. — Eufenia Pimenta Amaral — Antonio da Silva Gonçalves — Lourival da Rocha — Luiz Ferreira de Almeida — Luiz Pereira — Dionisio Cabeda Silveira — Leopoldo Lem — Luiz Bastos de Oliveira — Lizette Galhaço — Metallurgica Esplendor Ltd. — José Jeronymo — Manoel Viegas — M. Torres & Thomé — A. R. de Souza & Cia. — A. C. de Vasconcellos Bernardes — Manoel Elias Couto — Sociedade Exportadora de Materias Primas Ltda. — L. F. Nogueira — Anna Parisio de Souza — S. G. Ribeiro & Cia. — A. Martins — Ernesto Matson — Raymundo Aubertel — Elias Pereira da Costa Junior — Alexandre Rodrigues Pinheiro — Industrias de Tintas Universal Ltda. — Pedro Jannunchio — O Povo (representado pelo seu director Oswaldo Riffel França) — Patria Portugueza — Alexandre Gundlak — Jetro Paãs — Fernandez de Souza — João Ferreira — João José Paz e Arnaldo Rodrigues — Adelino S. José de Oliveira — Pereira Martins — Laurentino Lopes Leandro — Julia da Gloria Sarmento — Agouse Lapadula — Eugenio Coelho de Queiroz — Raphael Cardoso da Costa — Pjlanzgraben, Helman Ltda. — Ercole Merchisine — Emilia Barbosa Baptista — Ferreira & Pedrosa — Nilo Rocha — Antonio Gomes de Araujo Moscoso — Victorino Gomes do Amaral Alves — Paulino Pereira Macedo — Raymundo Barbosa Lima — João Fernandes Gonçalves — Antonio Alves Ferreira — A Revista Infantil — Amadeu Rocha Araujo — Perez & Simões — José Antonio da Costa.

Tribunal de Contas do Districto Federal

No expediente despachado pelo presidente, conego Olympio de Mello, foram ordenados os seguintes registos:

OP. n. 2.804, de 25-7-40, na importancia de 1:200$000, a favor de Esmerino de Moraes.

OP. n. 2.805, de 25-7-40, na importancia de 1:200$000, a favor de Esmerino de Moraes.

OP. n. 2.806, de 25-7-40, na importancia de 1:200$000, a favor de Esmerino de Moraes.

OP. n. 2.807, de 25-7-40, na importancia de 1:200$000, a favor de Esmerino de Moraes.

OP. n. 2.808, de 26-7-40, na importancia de 6:000$000, a favor de Iria Ferreira Cardoso.

OP. n. 2.823, de 26-7-40, na importancia de 66$000, a favor da Papelaria Heitor Ribeiro & Cia.

OP. n. 2.958, de 3-8-40, na importancia de 3:375$000, a favor de Eugenio Franklin Malveira.

Gabinete do Prefeito

OF. n. 2.418, de 31-7-40, OP — na importancia de 261$900, a favor de Alexandre Ribeiro & Cia.

OF. n. 2.472, de 5-8-40, OP — na importancia de 3:000$000 a favor de "Brasil Revista".

Secretaria Geral de Administração

OF. n. 542, de 7-8-40, OP — na importancia de 7:000$000, a favor de Diversos.

OF. n. 541, de 7-8-40, OP — na importancia de 6:700$000, a favor do Pessoal Extranumerario.

OF. n. 543, de 7-8-40, OP. — na importancia de 9:300$000, a favor do Pessoal Extranumerario.

OF. n. 544, de 7-8-4, OP. — na importancia de 3:300$000, a favor do Pessoal Extranumerario.

OF. n. 545, de 7-8-40, OP. — na importancia de 1:900$000, a favor do Pessoal Extranumerario.

OF. n. 546, de 7-8-40, OP — na importancia de 300$000, a favor do Pessoal Extranumerario.

OF. n. 547, de 7-8-40, OP. — na importancia de 1:200$000, a favor do serventuario Florencio de Almeida Lima.

OF. n. 963, de 15-7-40, OP. — na importancia de 41$400, a favor de Pedro Pinto de Miranda.

OF. n. 964, de 15-7-40, OP. — na importancia de 157$200, a favor de Pedro Pinto de Miranda.

OF. n. 965, de 15-7-40, OP. — na importancia de 28$200, a favor de Luiz Ribeiro de Souza Guimarães.

OF. n. 983, de 15-7-40, OP — na importancia de 82$800, a favor de Antonio Pereira.

OF. n. 984, de 15-7-40 OP. — na importancia de 130$800, a favor de Antonio Pereira.

OF. n. 985, de 15-7-40, OP — na importancia de 91$200, a favor de Antonio Pereira.

OF. n. 986, de 15-7-40, OP. — na importancia de 82$800, a favor de Antonio Pereira.

OF. n. 971, de 15-7-40, OP. — na importancia de 378$200, a favor de Constancio Alves dos Santos.

OF. n. 1.190, de 17-7-40, OP. — na importancia de 1:470$000, a favor de Serviços Hollerith S. A.

OF. n. 1.306, de 3-8-40, OP. — na importancia de 8:220$000, a favor dos officiaes de Justiça dos Juizos dos Feitos da Fazenda Publica.

OF. n. 1.308, de 3-8-40, OP. — na importancia de 2:642$400, a favor dos escreventes das Varas dos Feitos da Fazenda Publica.

OF. n. 1.309, de 3-8-40, OP. — na importancia de 3:410$000, a favor dos escreventes das Varas dos Feitos da Fazenda Publica.

OF. n. 1.310, de 3-8-40, OP. — na importancia de 7:338$600, a favor dos escreventes das Varas dos Feitos da Fazenda Publica.

OF. n. 1.311, de 3-8-40, OP. — na importancia de 3:693$600, a favor dos escreventes das Varas dos Feitos da Fazenda Publica.

Secretaria Geral de Educação e Cultura

OF. n. 389-CC, de 26-6-40, OP. — na importancia de 1:960$000, a favor de Alberto Lucca.

OF. n. 450-CC, de 15-7-40, OP. — na importancia de 7:954$000, a favor de Alberto de Luca.

OF. n. 451-CC, de 15-7-40, OP. — na importancia de 8:617$000, a favor de Alberto de Luca.

Secretaria Geral de Saude e Assistencia

OP. n. 1.220, de 26-6-40, na importancia de 8:290$000, a favor de Alves Mendes & Cia.

OP. n. 1.275, de 26-6-40, na importancia de 1:904$000, a favor da Empresa Transp. S. Antonio Ltda.

OP. n. 1.279, de 26-?-40, na importancia de 227$700, a favor do Laboratorio Biologico Glev Ltda.

OP. n. 1.288, de 25-6-40, na importancia de 885$000, a favor de Lopes Rabello & Cia.

OP. n. 1.330, de 7-7-40, na importancia de 3:581$400, a favor de Magalhães Cunha & Cia.

OP. n. 1.331, de 8-7-40, na importancia de 165$000, a favor de Castro Gomes & Cia.

OP. n. 1.333, de 8-7-40, na importancia de 170$000, a favor de Anglo Mexican Petroleum Comp. Ltda.

OP. n. 1.337, de 8-7-40, na importancia de 600$000, a favor de Adriano Mauricio & Cia. Ltda.

OP. n. 1.340, de 8-7-40 na importancia de 2:012$900, a favor de Soc. Pharm. Silva Araujo Ltda.

OP. n. 1.341, de 8-7-40, na importancia de 838$200, a favor da Cia Chimica Rodia Brasileira S. A.

OP. n. 1.468, de 9-7-40, na importancia de 150$000, a favor da Cia. Merck do Brasil S. A.

OP. n. 1.475, de 9-7-40, na importancia de 414$000, a favor de Magalhães & Cia.

OP. n. 1.485, de 9-7-40, na importancia de 253$000, a favor de A. Ramada & Cia.

OP. n. 1.485, de 9-7-40, na importancia de 90$000, a favor do Inst. Scientifico São Jorge S. A.

OP. n. 1.522, de 11-7-40, na importancia de 49$400, a favor de A. Ramada & Cia.

OP. n. 1.524, de 11-7-40, na importancia de 133$000, a favor de Moreno Borlido & Cia.

OP. n. 1.536, de 11-7-40, na importancia de 237$000, a favor de Santos Martins & Cia.

OP. n. 1.547, de 11-7-40, na importancia de 854$000, a favor de Alexandre Ribeiro & Cia. Ltda.

OP. n. 1.548, de 11-7-40, na importancia de 171$000, a favor da Cia. Chimica Merck do Brasil S. A.

OP. n. 1.555, de 11-7-40, na importancia de 1:864$200, a favor de João Martins & Cia.

OP. n. 1.557, de 11-7-40, na importancia de 2:056$000 a favor de Henrique de Abreu.

OP. n. 1.558, de 11-7-40, na importancia de 13$600, a favor de S. Com. de Alimentação Ltda.

OP. n. 1.565, de 23-7-40, na importancia de 378$000, a favor do Laboratorio Biologico Ltda.

OP. n. 1.683, de 25-7-40, na importancia de 1:455$000, a favor de Heitor Ribeiro & Cia.

Inspectoria do Trafego

EXAMES

Chamada para amanhã, 12 do corrente, ás 7,45 horas.

(Turma A)

Antonio Lucio de Oliveira, Raymundo Barbosa de Souza, Francisco Moreira Lobo, João Carlos Penteado, Alarico dos Santos, Floriano Corrêa Teixeira, Antonio João Battistutta, Léo Nunes Barcellos, Geraldo Machado da Silva, Benedicto Theodoro, José de Souza Lima e Luiz Lopes.

Prova regulamentar

Waldemar Costa e Gastão Groba.

Turma supplementar

Pedro Paulo Soares da Silva, José Ribeiro Cardoso, Rodney Maia da Costa, Augusto Pestano da Costa Rodrigues e Romeu Paulino Salgado.

Chamada para amanhã, 12 do corrente, ás 7,45 horas.

(Turma B)

Willy Bandeira Meyer, George Zabludewski, Isaltino José da Motta, Alcindo Pereira dos Santos, Felix Bercico, Gilberto Falleiro Rocha, Moysés Augusto Torres, José Gonçalves, Manoel Coelho de Oliveira, Estaquio Jesuino de Castro, Pedro Pereira da Silva e Aviv Segal.

Prova regulamentar

João Pereira.

Resultado dos exames effectuados no dia 10 do corrente

Approvados — Celso de Mello, Alvaro Ribeiro de Araujo, Gabriel Naksond, Helio Chagas Pereira, João Santiago Ferreira Fontes, Joaquim Lopes, Arthur Pereira Estevão, Edmundo Secco, José Augusto Reis e Manoel dos Santos Monteiro.

Reprovados — Tres.

Observação — A falta á chamada na turma effectiva e conclusão, (pratica e regulamentar), importará no pagamento de nova inscripção. (Art 294 do R. T.).

INFRACÇÕES

Estacionar em local não permitido — S. P. 1-9014 — S. P. 222-113665 — Passeio 3.813 — 3.957 — 5.216 — 3.793 — 6.075 — 8.176 — 8.947 — 9.843 — 11.019 — 12.611 — 3.593 — 3.762 — 17.671 — 20.705 — 20.776 — 20.782 — 20.833 — 21 340 — 21.614 — 22.157 — 22.575 — 23.422 — 23 765 — 23.913 — 24.332 — 25.130 — 25.339 — 26.076 — 26.553 — 26.859 — 27.000 — 27.123 — 27.537 — 27.551 — 27.923 — 28.636 — 29.301 — 30.063 — 30.969.

Desobediencia ao signal — S. P. 1-901 — S. P. 1-6161 — P. 630 — 1.474 — 1.594 — 3.454 — 7.647 — 8.001 — 8.810 — 8.962 — 9.137 — 10.410 — 10.636 — 12.866 — 13.342 — 15.139 — 16.116 — 16.801 — 17.550 — 18.469 — 18.627 — 20.177 — 20.486 — 21.623 — 23.200 — 24.703 — 29.411 — 29.690 — 30.348 — 30.667 — 30.972 — 32,054 — 32.105 — 15.139.

Falta de attenção e cautela — Passeio 4.517 — 9.751 — 9.959 — 17.375 — 21.030 — 22.774.

Desobediencia as ordens de serviço — P. 6.741.

Contra mão de direcção — P. 12.102 — 29.268 — 32.111.

Contra mão — P. 21.363.

Formar fila dupla — Passeio: 163 — 858 — 1.777 — 28.151.

Angariar passageiros — P. 8.831 — 15.873.

Abandonado — P. 15.989.

Excesso de velocidade — Passeio: 2.756.

EPILEPSIA

DR. EDUARDO VILLELA, especialista em molestias nervosas, que attesta ter curado com o conhecido medicamento

ANTIEPILEPTICO BARASCH

os irmãos Hugo e Rubens, filhos do despachante Carlos de Souza Pinto e da pharmaceutica D. Edite Penteado de Souza Pinto. Os irmãos Hugo e Rubens tinham ataques epilepticos diariamente. Confirmo a declaração supra (ass.) Carlos de Souza Pinto (firma reconhecida).

A CIDADE

Menores, Vendedores de "Bicho"...

A campanha contra o "jogo do bicho" fracassou, mais uma vez, na fórma do costume. Aliás, é mesmo difficil combater um vicio, maximé como esse que está arraigado na massa da população. Fazemos tal ressalva para que não se pense que desconhecemos os esforços da Policia visando defender a economia popular prejudicada pelos "bicheiros". Os agentes incumbidos de zelar pela moral dos costumes, na sua grande maioria, tudo têm feito para cumprir o seu dever, embora sem resultados satisfactorios, em virtude de difficuldades obvias. O caso do "jogo do bicho", portanto, não póde ser resolvido pelos methodos de combate até agora postos em pratica. E' preciso mudar de tactica. Nos Estados Unidos os "gangsters" tambem pareciam invenciveis. As autoridades recorreram a outros processos. E os G-Men liquidaram completamente todos os "reis" do crime e seus vassalos...

Emquanto se espera a nova technica de luta, apesar da precariedade dos elementos de que dispomos, conviria que fossem tomadas severas medidas no sentido de impedir, ao menos, que os "bicheiros" aproveitassem menores para vender "poules". A cidade está cheia de crianças empregadas nesse mistér. Sabemos de empresas cujos escriptorios são visitados diariamente, a horas certas, por pequenos vendedores do "bicho". Que não se possa extinguir o jogo, compreende-se; mas, custa a crêr que não seja possivel evitar que os "bicheiros" sirvam-se de menores para o exercicio de actividades criminosas, em plena capital do paiz.

Falta Dagua na Rua Pacheco Jordão

Dos moradores na Cidade Jardim Hygienopolis recebemos uma reclamação contra a falta dagua na rua Pacheco Jordão. Nessa arteria publica a secca é tremenda. Ninguem ali sentiu os effeitos do liquido conduzido pelo cano federal do Ribeirão das Lages. Parece até — disse-nos um dos reclamantes — que o Serviço de Aguas resolveu martyrizar o pessoal daquella zona. Talvez implicancia com o nome de Hygienopolis...

Ahi está a queixa, que encaminhamos á repartição competente, na certeza de que serão tomadas as necessarias providencias afim de sanar tal estado de coisas.

O PREGÃO DE HONTEM

IRRADIADO PARA TODO O BRASIL — VISITA DOS TABELLIÃES A' BOLSA DE IMMOVEIS — IMPRESSÕES DOS VISITANTES

AO PREGÃO DO DIA 8 COMPARECERAM 22 CORRECTORES OFFICIAES, TENDO SIDO APREGOADOS 129 NEGOCIOS E REGISTADO UM MOVIMENTO DE 141 INTERESSADOS

Notas e Informações

Attendendo a um convite que lhes foi dirigido, estiveram em visita á Bolsa de Immoveis os srs. tabelliães do Rio de Janeiro. Conseguimos registar os seguintes: drs. Luiz Cavalcanti Filho, Dioclecio Duarte, Alvaro Borgerth Teixeira, Caio Josué Pimentel, Eduardo Carneiro de Mendonça, Lino Moreira, Alvaro Leite Penteado, Itagiba Alvim, Mozart Lago, Raul Sá, Mario de Queiroz, Fernando de Azevedo Milanez e Alvaro Silva.

Depois de visitarem a Secretaria da Bolsa e de terem podido verificar o seu apparelhamento, passaram os visitantes ao Salão de Pregões onde assistiram á sessão que ali habitualmente se realiza ás segundas e quinta-feiras.

Abriu a sessão o sr. Mattos Pimenta, presidente da Bolsa, que pasosu a explicar suas finalidades e funccionamento que, disse, veiu preencher uma grande lacuna na vida do paiz. Alludiu ao espirito que preside á sua criação, aos lisonjeiros applausos que encontrou por parte do publico e do generoso acolhimento que lhe dispensou em unisono a imprensa.

Finda essa curta explanação tiveram inicio os pregões, feitos directamente pelos correctores ao microphone, especialmente installado no recinto da Bolsa de Immoveis.

Nada menos de 129 negocios foram apregoados tendo sido grande o numero de interesses.

Terminado o ultimo pregão pediu a palavra em nome dos tabelliães o dr. Lino Moreira, para agradecer o convite da Bolsa. Expressou s. s. a grande satisfação de ver realizar-se na capital do paiz uma organização como a Bolsa de Immoveis que veiu ao encontro de uma necessidade imperiosa e que, certamente, servirá de padrão ás organizações congeneres nos outros Estados. Congratulou-se com a directoria da Bolsa pelo relevante serviço que a novel instituição vem prestar á collectividade, ao publico e á classe dos correctores e terminou formulando votos pelo maior engrandecimento da associação que se póde considerar desde já victoriosa em todos os sentidos.

Falou após o dr. Eduardo Carneiro de Mendonça, tabellião do 10º Officio. Declarou-se de inicio grandemente satisfeito pela opportunidade de poder recolher pessoalmente as boas impressões que já lhe haviam sido transmittidas através de amigos e dos orgãos de imprensa. Assegurou ser a Bolsa de Immoveis uma conquista das mais caras á cidade, e que está fadada a successo certo uma vez que em seu seio existe um alto sentido de cooperação dirigido pelo clarividente espirito de Mattos Pimenta, garantidor do exito do empreendimento se outros titulos não tivesse tambem.

Fez ainda o orador algumas suggestões á direcção da Bolsa no sentido de interferir junto aos poderes municipaes afim de que execute medidas tendentes a facilitar e desenvolver os negocios immobiliarios desta capital com vantagens inestimaveis para os contribuintes e para as repartições arrecadadoras. Terminou declarando estar convicto dos sadios propositos que determinaram o apparecimento da Bolsa de Immoveis.

Encerrando a sessão tomou uma vez mais a palavra o sr. Mattos Pimenta para agradecer a presença de todos, declarando que as suggestões apresentadas pelo ultimo orador enquadram-se perfeitamente no ambito dos objectivos da Bolsa que pensa justamente em promover estreito intercambio tão necessario entre os Poderes Publicos e a Bolsa de Immoveis afim de melhorar as condições necessarias ás transacções immobiliarias.

Sitio — Jacarépaguá

Vende-se lindo sitio, com casa nova e muito confortavel. Tendo outra menor para empregados, tem luz electrica, agua encanada, etc., á rua Geminiano Góis, 133, quase esquina da Estrada Tres Rios, Largo da Freguezia e perto do bonde da "Freguezia", panorama reconstituinte, clima secco e accesso por amplas estradas que se ligam com o Largo do Campinho (Cascadura), Alto da Boa Vista e Leblon, pela estrada da Tijuca e Furnas. Preço modico. Tratar á rua da Quitanda, 111, loja — Antonio Cepêda.

Correctar Official da Bolsa de Immoveis.

Terrenos no Leblon

VENDEM-SE optimos lotes nos principaes pontos do elegante bairro: Avenidas Ataulpho de Paiva, Visconde de Albuquerque, Bartholomeu Mitre e ruas Dias Ferreira, General Urquiza, Venancio Flôres, Igarapava, Humberto de Campos e outras

Agua — Luz — Esgoto — Calçamento — Gaz — Omnibus — Bonde — Telephone

PAGAMENTO A' VISTA E A LONGO PRAZO

Companhia de Terrenos Leblon, Ltda.

Avenida Graça Aranha, 26 - 7.º and.

SALAS 714 a 717 — PHONE: 42-8273

PAGINA DA CIDADE

"A felicidade de um povo reside na belleza de sua cidade" — ARISTOTELES.

COMO AVALIAR UM IMMOVEL?

(Departamento de Estudos da Bolsa de Immoveis)

De posse desses elementos, tres methodos differentes podem ser adoptados para a avaliação conforme synthetiza o engenheiro E. F. Nogueira, da Prefeitura de São Paulo.

1) Methodo comparativo.
2) Methodo da capitalização.
3) Methodo do custo da reproducção.

No primeiro — o proprio nome o indica — faz-se a comparação em apreço com os vizinhos, de accordo com os levantamentos feitos. Se existirem construcções, deve-se calcula-las pelo custo de reproducção, deduzida a sua depreciação funccional e physica. Ou, se não tem valor economico, pelo que pode resultar da avaliação. No segundo, o valor será determinado pela renda liquida auferida e capitalizada a uma taxa normal. Pelo terceiro methodo o valor do terreno será calculado pela sua utilidade economica, e as bemfeitorias pelo custo da reproducção.

O methodo comparativo é o mais usual, e dos mais seguros quando praticados pelo racional systema dos norte-americanos, que fixou o valor especifico do immovel. Desde que nos referimos ao assumpto lembramos que innumeros factores, não obstante alterarem o valor da propriedade, passam por vezes desapercebidos pelo avaliador. A "face" do terreno é importante, quer quanto ao isolamento do predio, quer quanto á contribuição esthetica que lhe traz.

Outro aspecto importante: a natureza do terreno. Ha faixas de terras no perimetro urbano do Rio de Janeiro que foram tiradas do abandono por vultosas obras de engenharia, e que, apesar disso, ainda mantêm as suas condições primitivas de permeabilidade, unidade, etc.

As antigas baixadas e varzeas exigem dos constructores diligentes esforços. A solução habitual é o estaqueamento das construcções, que, entretanto, as encarecem sobremaneira.

Outros elementos que ás vezes fogem ao exame superficial não podem ser negligenciados em uma avaliação rigorosa: a visão panoramica, principalmente em construcções residenciaes, o ruido, os meios de transporte, a distancia do centro, o typo de pavimentação, os serviços publicos, a direcção dos ventos, a vizinhança, a distancia dos varjões onde proliferam mosquitos, o odor da região, o ar, ás vezes saturado de poeira, fumaça e emanações de fabricas, o supprimento facil ou difficil de mercadorias, legumes, etc., o typo futuro do bairro, emfim outros factores de valorização ou depreciação que devem ser considerados, pela sua influencia. Objectar-se-á o conjunto desses factores já está considerado pelos proprietarios e interessados — sendo expressado pelo preço corrente no local.

A resposta a essa restricção seria a seguinte: 1º — Ha pontos da cidade que apresentam preços aquem ou além do valor real, subindo ou descendo ás vezes rapidamente quando são constatados novos factores de oscillação. A nossa capital apresenta constantemente desses "rushs" originaes, que têm feito a fortuna de muita gente. 2º — Em uma mesma quadra ha lotes sujeitos a determinados factores, e outros livres delles.

Eis ahi, em rapida synthese, algumas considerações sobre as avaliações de immoveis. E' fóra de duvida que existe hoje uma especialização technica, pois avaliar é funcção que compete a technicos bem documentados. As absurdas disparidades que se constatam no fôro desta capital, em litigios espectaculares, evidenciam o quanto esse papel continua — a despeito da evolução cultural da cidade — confiada a amadores e a leigos.

Dahi resultam vultosos prejuizos que seriam evitados se se adoptasse definitivamente, em vez dos processos empyricos e erroneos, os modernos systemas racionaes já impostos aos grandes centros urbanos.

E' este um dos pontos visados pela Bolsa de Immoveis, que diligencia a perfeita organização do seu Departamento de Valores, com cadastros perfeitos e actualizados capazes de proporcionarem uma avaliação fiel.

LEBLON — Vendo na rua Carlos Góes lado direito e a 80 metros da praia, superior lote de 15x52 com 780 metros quadrados por 115 contos, facilitando o pagamento. Tasso Barbosa. Trav. do Ouvidor, 23.

URCA — Vendo na rua Ramon Franco superior, novo e luxuoso predio com tres apartamentos tendo escadarias de marmore, e garage, com local para construcção de mais tres apartamentos na parte dos fundos. Preço 310 contos. Construcção nova dando renda de 9% liquido se aproveitado o terreno existente. Passo Barbosa. Trav. Ouvidor, 23.

URCA — Vendo na Avenida João Luiz Alves, optima esquina de 15x17 propria para apartamentos, por 210 contos. Juntamente vendo ao lado predio com 4 apartamentos por 260 contos facilitando o pagamento. Tasso Barbosa. Travessa do Ouvidor, 23.

IPANEMA — Vendo na rua Nascimento Silva, junto e depois do 568, lote de 10x20, com vista sobre o canal por 65 contos de réis. Vendo ainda em Prudente de Moraes lote de 10x50 por 120 contos e outro na mesma rua com 20x40 por 250 contos. Tasso Barbosa. Travessa do Ouvidor, 23.

BANCO FINANCIAL NOVO MUNDO

Matriz: 65 — RUA DO CARMO — 69 — Phone: 23-5911 — C. Postal 919 — RIO DE JANEIRO

Filial: 57 — RUA BOA VISTA — 61 — Phone: 2-5149 — C. Postal 2980 — S. PAULO

AUTORIZADO A FUNCCIONAR PELA CARTA PATENTE N. 1.235

CAPITAL .... 12.000:000$000

End. Tel... "MUNBANCO"

BALANCETE DA MATRIZ E FILIAL, ENCERRADO EM 31 DE JULHO DE 1940

ACTIVO

Letras descontadas	34.967:350$600
Emprestimos em c/correntes	41.431:108$940
Letras em caução	49.095:625$400
Valores em caução	30.997:936$500
Letras á cobrança	10.117:651$700
Correspondente no paiz	1.235:701$800
Valores depositados	37.453:969$300
Hypothecas	5.473:000$000
Titulos e fundos pertencentes ao Banco	10.262:574$950
Acções em caução	30:000$000
Filial de São Paulo	7.313:830$360
Immoveis	3.727:206$600
Diversas contas	3.492:034$350
Caixa: Em moeda corrente e em deposito no Banco do Brasil e em outros Bancos	21.246:841$700
	256.844:882$200

PASSIVO

Capital		12.000:000$000
Fundo de reserva		1.263:031$500
Depositos:		
Em c/corrente c/juros	63.088:722$900	
Em c/corrente c/aviso prévio	3.988:381$600	
Em c/correntes limitadas	5.333:935$900	
A prazo	24.905:984$200	97.317:024$600
Creds. por letras á cobrança		10.117:651$700
Creds. por letras em caução		49.095:625$400
Creds. por valores em caução		30.997:980$500
Creds. por valores depositados		37.453:969$300
Creds. por valores hypothecados		5.473:000$000
Caução da Directoria		30:000$000
Filial de São Paulo		7.953:791$960
Diversas contas		5.142:801$240
		256.844:882$200

Rio de Janeiro, 3 de agosto de 1940. — **José Maria Fernandes**, presidente. — **Victor Fernandes Alonso**, vice-presidente. — **Domingos Fernandes Alonso**, director. — **Adhemar Leite Ribeiro**, director — **Arthur de Castro**, gerente da Matriz — **Olegario Alvariz**, chefe da Contabilidade, interino.

Correctores Officiaes da Bolsa de Immoveis

ALCIDES L. DE MORAES (F. R. de Aquino & Cia.) — Av. Rio Branco, 91, 6º — Tel. 23-1830.

ALVARO VAZ OLIVIERI (Credito Immobiliario Auxiliar S/A) — Rua Candelaria, 9 - s. 305 — Tel. 43-2369.

ANTONIO BRITTO DE VASCONCELLOS — Av. Graça Aranha, 43 - s. 1101 — Tels. 42-6658 — 42-9254.

ANTONIO DE CASTILHO GAMA — Av. Rio Branco, 134 - s. 407 — Tel. 42-6921.

ANTONIO DE PAULA AFFONSO (S/A. Paula Affonso) — Rua São José, 70 — Tels. 22-9378 e 22-4421.

ANTONIO JOSE' CEPEDA — Rua da Quitanda, 111 - loja — Tel. 43-4285.

ARNON DE MELLO (Immobiliaria Norte-Sul do Brasil Ltda.) — Rua Mexico, 104 — s. 52 — Tel. 42-4666.

ARTHUR GOMES PEREIRA — Rua Rodrigo Silva, 34 — s. 305 — Tel. 22-0010.

BARROS & KRAUCHER — Av. Rio Branco, 173 - 6.º — Tels. 42-0812 - 42-1040.

BRAULIO PENNA & CIA. LTDA. — Rua do Ouvidor, 71 - 2.º — Tel. 23-0393.

BORIS OLDENBURG — Rua da Assembléa, 104 - s. 613 — Tel. 42-2849.

CARLOS DE MIRANDA SANTOS (Credito Immobiliario Auxiliar S/A) — R. da Candelaria, 9 - s. 305 — Tel. 43-2369.

CLITO BARBOSA BOKEL (Costa Pereira, Bokel, Ltd.) — Rua Alvaro Alvim, 31 — s. 16 — Tel. 42-8130.

FREDERICO BOKEL — Praça Floriano, 39 - 2º — Tel. 22-7690.

GENTIL FERNANDO DE CASTRO — Av. Rio Branco, 137 — s. 510 — Tel. 23-3584.

J. A. DE MATTOS PIMENTA — Av. Rio Branco, 126 — 1º — Tels. 42-9035 e 42-9036 e 37.

JOÃO PROENÇA — R. Buenos Aires, 41 - 9º — Tel. 23-4371.

JOEL FOMM DE OLIVEIRA ROXO (Cia. Bancaria Aurea Brasileira) — Av. Rio Branco, 138 — Tel. 42-6452.

JOSE' BAUER — Av. Rio Branco, 74 - 3º — Tel 23-4918.

JOSE' DA SILVA COUTO — Rua Gonçalves Dias, 67 — 2º — Tel. 22-3902.

LUIZ SISTO — Rua General Camara, 90 - 1º — Tels. 23-2274 e 23-1363.

MARIO DOS SANTOS — Av. Rio Branco, 243 — Tel. 42-6617.

MIGUEL SAYER — Av. Rio Branco, 171 - s. 322 — Tel. 23-2416.

MILTON FERREIRA DE CARVALHO — Rua dos Ourives, 51 - 1º — Tels. 23-5306 e 23-5235.

MILTON FREITAS DE SOUZA — R. dos Ourives, 27-A — s. 402/3 — Tel. 23-0536.

NELSON FALCÃO PESSOA — Avenida Rio Branco, 137 — s. 615 — Tel. 23-0504.

OLIVEIRA LIMA & CIA. LTDA. — Rua Mexico, 90 - s. 701/9 — Tels. 42-4380, 42-4780 e 42-6943.

ORLANDO SOTTO-MAYOR DE CASTRO (Immobiliaria São Jorge, Ltda.) — Av. Graça Aranha, 39-A — s. 605/6 — Tel. 42-6560.

ORMY TOLEDO — Av. Rio Branco, 128 - s. 703 — Tel 42-6616.

OTTO NABUCO DE CALDAS — Rua da Quitanda, 87 - 1º — Tel. 43-7727.

RUBENS GOMES DE ALMEIDA — Rua da Assembléa, 104, 5º — Tel. 22-3654.

SCHLOBACK & SAAD — R. 7 de Setembro, 54 - 1º — Tel. 43-3777.

SINO S/A — Av. Rio Branco, 128 - s. 1101 — Tels. 42-8932 e 42-5873.

TASSO BARBOSA — Trav do Ouvidor, 23, sob. — Tel. 23-1066.

Séde da Bolsa de Immoveis — Avenida Rio Branco, 128, 1º — Tel. 42-5152.

Departamento Juridico — Av. Rio Branco, 117 — Tel 23-2384.

Movimento Maritimo

ESPERADOS

Florianopolis, "Anna"	12
Natal, "Jangadeiro"	13
N. York, "Lages"	13
Manáos, "D. de Caxias"	13
P. Alegre, "Comte. Capella"	13

A SAIR

Cabello, "Carioca"	11
S. Francisco, "Tutoya"	11
Laguna, "Max"	12
Durban, "Caxambu'"	12
Belém, "Norgi"	12
Antonina, "Vesper"	12
Baltimore, "Ayuruoca"	12
Joinville, "Luiz"	12
B. de Itapemerim, "Araim"	12

Servico Aéreo

ESPERADOS

Roma — Lati	11
E. Unidos — Panair	11
Chile — Air France	11
B. Aires — Panair	11

A SAIR

Chile — Condor	11
Europa — Air France	11

O POVO RECLAMA

Os moradores da rua Assis Carneiro, na Piedade, reclamam, por nosso intermedio, contra o ajuntamento de desoccupados que todas as noites se reunem na esquina daquella rua com o Largo de Piedade, dirigindo improperios ás pessoas que necessitam transitar por aquelle trecho.

A's autoridades do 23º districto cabe providenciar contra essa falta de decoro para com os residentes naquella localidade.

COMO SE ADQUIRE A PROPRIEDADE IMMOVEL?

(Do Dep. Juridico da Bolsa de Immoveis)

A transferencia da propriedade immovel só se opera pela transcripção do respectivo titulo no Registo de Immoveis correspondente.

De modo que o ponto de partida para qualquer investigação quanto á origem da propriedade é a certidão ou certidões dos Registos de Immoveis.

Após 1.º de janeiro de 1916 a transcripção é obrigatoria de modo que se póde verificar a successão de propriedade por um periodo de 26 annos.

As certidões informam as transferencias do immovel assim como os onus que pezam sobre elle. Por ahi se verifica se está gravado com clausula de inalienabilidade, ou se está preso ou não a um usofructo ou fideicomisso.

Estabelecido o historico do immovel procede-se ao estudo das diversas escripturas e titulos de propriedade.

Algumas vezes no Registo de Immoveis ha a indicação de que o terreno é foreiro, entretanto muitas vezes não existe tal informação. O foro decorre das antigas cartas de aforamento muito anteriores ao Codigo Civil, portanto não sujeitas á transcripção.

Quem adquire uma propriedade a recebe com os vicios ou onus conhecidos ou não, que a mesma possua. Se o terreno é foreiro, e as escripturas não façam referencia a fôro, elle continua entretanto foreiro, podendo o senhorio directo reclamar contra a venda ou pedir o laudemio.

Se alguem tinha "posse" apenas e transferiu "dominio", o proprietario verdadeiro póde a qualquer momento usar da acção de reivindicação, ainda que a propriedade tenha sido alienada muitas vezes como "dominio".

A transcripção é o registo de escriptura de modo que não basta vêr e examinar as transcripções. O verdadeiro exame consiste no estudo das diversas escripturas.

E' necessario ao se adquirir uma propriedade immovel examinar as transcripções e escripturas cuidadosamente afim de corrigir qualquer irregularidade antes de ser a propriedade adquirida de vez.

E' trabalho para advogado especializado e deste estudo depende muitas vezes o bom ou máo emprego de capital na propriedade. (a) Orlando Ribeiro de Castro.

Commercio

MERCADOS

CAMBIO

£ 80$050 — $ 19$770

O mercado de cambio abriu hontem, com o Banco do Brasil, comprando a libra area a 66$410 no cambio official e a 79$050 no livre.

O Banco do Brasil operava para repasse aos bancos a .. 16$560 por dollar.

Assim fechou, ao meio-dia.

O BANCO DO BRASIL AFFIXOU AS SEGUINTES TAXAS PARA O BANCARIO

	Aber.	Cech.
Libra "area"	80$050	80$050
Dollar	19$770	19$770
Compensação	6$070	6$070
Peso chileno	$666	$666
Lira Cob. B. B.	1$000	1$000
Escudo	3795	7795
Franco suisso	4$500	4$500
Peso argentino	4$460	4$460
Peso uruguayo	6$850	6$850
Coróa sueca	4$730	4$730

Para adquirir as letras de coberturas o Banco do Brasil divulgou as seguintes taxas:

COMPRA OFFICIAL (Abertura e Fechamento)

	90 d/v.	A Vista	Cabo
Dollar	16$640	16$560	16$520

COMPRA LIVRE (Abertura e Fechamento)

	90 d/v.	A Vista	Cabo
Dollar	19$590	19$640	19$660

LIVRE ESPECIAL

	Dollar	Libra
Compra	20$200	n/c
Venda	20$700	n/c

OURO FINO

O Banco do Brasil comprava a gramma de ouro fino na base de 1.000/1.000 em barra ou amoedado ao preço de .. .. 24$000.

TITULOS

Esse mercado esteve hontem, bastante activo, com negocios apreciaveis, como se vê em seguida:

VENDAS REALIZADAS HONTEM

Apolices geraes:

2 Uniformizadas 778$; 10 D. Emissões, nom. 778$; 2 idem, idem 780$; 69 idem port. 802$; 7 idem, idem 800$; 10 idem para hoje 804$; 64 Reajustamento 830$000.

Municipaes:

22 Emprestimo 1917, port. .. 171$; 22 idem 1920 170$; 30 idem 1931 195$; 30 Prefeitura de Bello Horizonte 820$; 7 idem de Porto Alegre 32$000.

Estaduaes:

5 Minas 1:000$, 5%, port. .. 630$; 220 idem 200$ 1934 1.ª serie 144$; 7 idem, idem 143$500; 118 idem 2.ª serie 8% 162$; 150 idem 3.ª serie 7% 161$; 30 idem idem 161$500; 6 Pernambuco 81$; 16 Rio 500$, 6%, nom. ... 320$; 1 idem 1:000$, 8% pt. 2316 965$; 90 São Paulo 5% 196$; 15 idem, idem 196$500; 6 idem 8% Uniformizadas 1:043$; 15 idem, idem 1:042$000.

Acções de Bancos:

200 Funccionarios Publicos .. 45$; 50 Portuguez do Brasil, port. 165$000.

Acções de Companhias:

210 São Jeronymo Pref.º 120$; 25 Expresso Federal, ord.º 240$; 220 Belgo Mineira, port. .... 340$000.

Debentures:

50 Cia. Edificadora 150$000

CAFE'

TYPO 7 — Nominal

O mercado de café funccionou ainda hontem nominal.

COTAÇÕES POR 10 KILOS

Typo 3, nominal; typo 4, nominal; typo 5, nominal; typo 6, nominal; typo 7, nominal; typo 8, nominal.

Pauta mensal:

Estado de Minas:

Café commum	1$300
Café fino	1$800

Pauta semanal:

Estado do Rio:

Café fino	1$650

MOVIMENTO ESTATISTICO

Entradas, 1.103. Embarques, 23.525. Consumo local, 500. Café entregue, seguro de guerra, 222. Stock, 309.850 saccas.

Café revertido ao stock, desde 1.º de julho, 4.587 saccas.

ASSUCAR

Regulou hontem, esse mercado firme, com os preços inalterados e negocios apreciaveis.

MOVIMENTO ESTATISTICO

Entradas, 10.287. Saidas, ... 7.537. Stock, 57.506 sacos.

COTAÇÕES POR 60 KILOS

Branco crystal, nominal. Demerara, 50$000 a 51$000. Mascavinho, não ha e Mascavo, .. 37$000 a 39$000.

ALGODAO

Funccionou hontem, esse mercado calmo, com as cotações inalteradas e negocios moderados.

MOVIMENTO ESTATISTICO

Entradas, nada. Saidas, 258. Stock, 2.786 fardos.

COTAÇÕES POR 10 KILOS

Seridó: typo 3, 40$500 a ... 41$000; typo 4, 39$000 a ... 40$000. Sertões: typo 3, ... 38$500 a 39$500; typo 5, ... 35$500 a 36$500. Ceará: typo 3, nominal; typo 5, 34$500 a ... 35$500.

Reassumiu as Suas Funcções na Prefeitura, o Dr. Jorge Dodsworth

OS QUE FORAM CUMPRIMENTAR O SECRETARIO GERAL DE ADMINISTRAÇÃO E CHEFE DA SECRETARIA DO GABINETE DO PREFEITO

Estiveram com o secretario geral de Administração, dr. Jorge Dodsworth, apresentando cumprimentos pelo seu regresso á Prefeitura, os srs:

Coronel Pio Borges, secretario Geral de Educação e Cultura; dr. Edison Passos, secretario Geral de Viação e Obras; ministro Attila Soares; ministro Ataulpho de Paiva; drs. Raymundo Moniz de Aragão, Amandino de Carvalho, Alim Pedro, Ivan de Oliveira Lima, Edgard Leite Ribeiro, Pedro Soares de Meirelles; srs. F. de Siqueira, major Mario Coutinho, dr. Eugenio Decours, Raphael Paixão, Tertuliano Pereira da Gama, Mario Chagas Doria, Jorge Leuzinger, Vicente de Oliveira e Silva, Asdrubal de Araujo Gonçalves, Luiz Gonzaga Valença, Saddock de Sá, J. de Souza, Jansen Muller, d. Sylvia Esnaty e Celia Mello, d. Amelia Silveira, João Corsino, Octacilio Nunes, dr. Freitas Mello, Torquato Vieira Machado, Ranulpho Pacheco Dantas, Milton Tavares do Couto, Epaminondas Barbosa Rodrigues, Carlos de Souza Pinto, Arthur Zenobio da Costa, dr. Isaac Amar, José Pires da Costa, dr. Flavio Léo da Silveira, Orlando Barros, Antonio Coelho, Gentil Pereira Belém, Cesar Colin, commissario Waldomiro Lima, cap. Sylvio Catão, dr. Julio Pedroso de Lima Junior, dr. Oscar de Andrade, dr. Gilberto Cardoso, dr. Luiz Tourinho, dr. Afranio Vieira, numerosos directores, chefes de Serviço e funccionarios da Prefeitura.

ESCRIPTORIO DE ADVOCACIA

CIVIL, COMMERCIAL E CRIMINAL

Questões Administrativas e Fiscaes — Contratos e Distractos Commerciaes — Defesa em todas as Repartições Federaes e Municipaes — Representantes nos Estados

DRS. HEIDER VILLARES SUCENA — J. ARAUJO VALELLA E PAULO FARIA DE MENDONÇA

RUA DO OUVIDOR N. 183 — 2º andar — Sala 204 — Telephone: 42-7882.

Joias DE FINO LAVOR

Para presente ou uso pessoal

ARTISTAS-JOALHEIROS imaginaram estilos singulares de joias variadas... lapidaram pedras... burilaram o ouro... executaram genialmente, emfim, as joias que Mappin & Webb se orgulha de possuir em sua vasta e preciosissima collecção, digna de sua visita.

A CASA DAS JOIAS FINAS

MAPPIN & WEBB

RUA DO OUVIDOR, 100 — RIO DE JANEIRO I-40-1229

BY APPOINTMENT Londres — Paris — Buenos Aires — Nice — Biarritz — Johannesburg — Bombay

Tres Estilos Em Um Só Padrão

Este modelo inclue um "play suit" para praticar sports ao ar livre. Corta-se no mesmo estilo longo commum dos vestidos para o uso diurno, para se ter um traje desta especie. Pode-se fazer em fazenda de algodão, combinando a blusa de cima uma só côr e com saia raiada. Para uso á noite escolha-se tafetá, organdy, séda estampada ou musseline em côres, cortando-se a saia longa até os pés.

* * *

Quantos somos agora em 1940? Qual é a população deste grande Paiz? O Recenseamento vae responder a essa pergunta.

CABELOS BRANCOS... Envelhecem

JUVENTUDE ALEXANDRE

Faz desaparecer e EVITA-OS SEM TINGIR

Não vos esqueçaes de que os cégos necessitam sempre do vosso auxilio. Encaminhando-o para A ALLIANÇA DOS CÉGOS á Rua 24 de Maio n.° 47. Rio de Janeiro. Telephone 48-5202

As CREANÇAS QUEREM esta PROTECÇÃO

Ellas precisam de Kolynos. Limpa seus dentes melhor e com segurança e destróe os germes que atacam os dentes e causam a cárie.

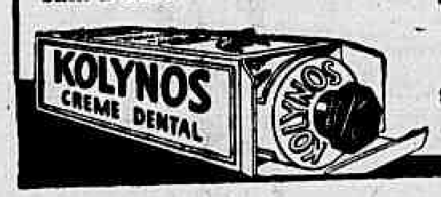

EMBELLEZE SEU SORRISO com KOLYNOS

A Mulher e o Lar

SEJA BELLA

A VISTA CANSADA ROUBA A BELLEZA DA MULHER

Por Patricia Lindsay

Ainda que não se possa dar conta da causa porque durante o dia ou ao fim delle se sente cansada e, profundamente, abatida, isto é devido em parte ou, totalmente, á vista cansada. Nenhuma mulher pode apparecer attraente com um rosto que leva signaes de cansaço.

As instituições criadas para a prevenção da cegueira chamam a attenção sobre as medidas necessarias para eliminar o cansaço da vista, pois tal estado pode causar damnos não sómente á belleza, como tambem a saude, podendo trazer como consequencia a cegueira parcial.

Os symptomas da vista cansada são varios : 1) Malestar ao fixar a vista em objectos muito proximos. 2) Malestar ao olhar com firmeza para um objecto, quer quando fizer qualquer trabalho ou lendo durante um longo tempo. 3) Reducção da visão, symptoma que se apresenta depois de ter usado muito a vista. 4) Confusão das linhas impressas. 5) Dôr geral nos olhos. 6) Somnolencia quando lê pelo espaço de uma ou duas horas, tendo dormido bem na noite anterior. 7) Ardencia em redor dos olhos e muitas vezes muita irritação nos bordos das palpebras.

Além destes symptomas ha os enjôos, transtornos estomacaes, nauseas, contracções nervosas dos musculos do rosto e um estado geral de nervosidade.

COMO REMEDIAR O MAL

Qualquer destes symptomas typicos do cansaço da vista pode apresentar-se tanto em crianças como em adultos. Ainda que seja difficil fazer as crianças usarem oculos que corrijam, deve-se leval-as desde que soffram de vista cansada a um medico.

Para evitar tal padecimento é necessario se dar conta dos symptomas quando se apresentam e procurar o conselho medico, para que taes symptomas sejam determinados, claramente, e para se usar lentes que aliviem os esforços dos musculos interiores dos olhos. Quando isto se fizer desapparecerão as fadigas, o estado de nervosidade, o cansaço, etc.

NAO ARISQUE A SAUDE POR VAIDADE

Se a vista necessita de attenção, será uma enorme loucura não cuidar della, ainda que para isto tenha de sacrificar a compra de um novo vestido ou de um chapéu. A mulher que insiste em forçar a vista, soffre de fadigas e dos nervos. Ao não usar oculos commette um grave erro que mais tarde lhe pesará muito.

Estando em Hollywood notei que a bella artista da téla Brenda Joyce usava oculos durante uma entrevista que concedia a varios jornalistas. Senti grande admiração por ella, pois comprendi que se dava conta de que sua belleza facial poderia se transformar se ella insistisse em forçar a vista. A joven artista escolheu um estylo muito favorecedor para seu typo e todos os que trabalham com ella e a conhecem não julgam que sua belleza se perde com o uso de oculos.

Os bellos olhos de Judith Barrett têm muito que ver com o exito de sua carreira cinematographica

EMBELLEZE E CONFORTE SEU LAR

A Questão do Banho de Luxo

Por Elizabeth Boykin

(Editors Press, de Nova York, especial para o DIARIO CARIOCA)

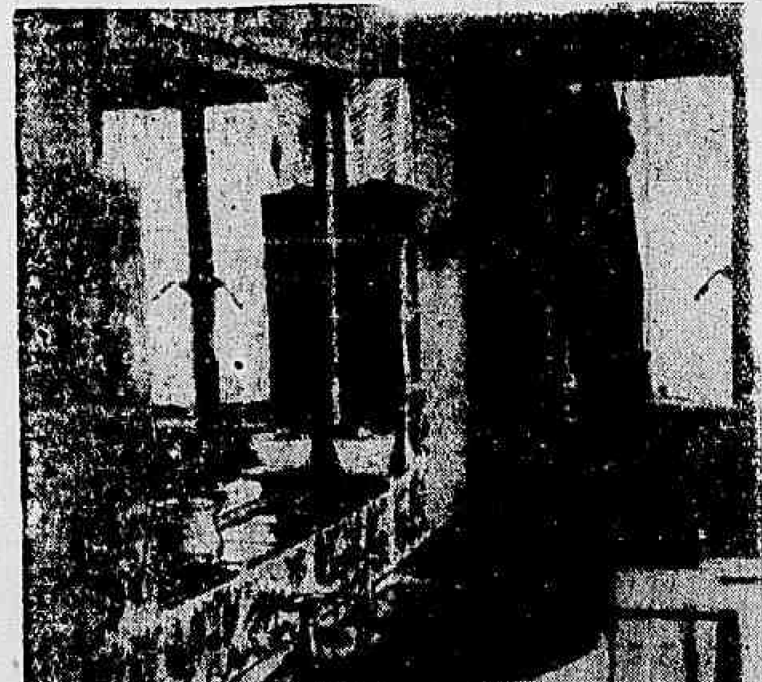

Parte de um quarto de banho decorado pelo conhecido estilista H... y ... Chão, paredes e decoração de azulejos, de tons brilhantes côr de cobre e com linhas negras

NOVA YORK, agosto — Os quartos de banho são, em certo modo, um symbolo do gosto e dos costumes das nações, da mesma maneira que das pessoas. Os antigos romanos, os finlandezes, os japonezes e os norte-americanos têm um factor commum, que é a paixão pelo luxo no banho. Coisa curiosa é que o banho se converteu em rito importante em nações que são na apparencia indifferentes.

Comtudo, poderá se descobrir um denominador commum de todas as nações. E' que todas dão grande importancia ao bem estar physico, contentando-se no espiritual em aproveitar a cultura produzida por outros povos. A arte romana teve sua origem na Grecia, a japoneza na China, a da Finlandia na Europa e na Asia e a norte-americana na maior parte da Europa. No emtanto, ouve-se falar muito pouco dos banhos da Grecia, se bem que ainda existam muitas ruinas que recordam os magnificos banhos e aqueductos de Roma. Os chinezes nunca prestaram muita attenção ás installações sanitarias modernas nem aos banhos, emquanto que os japonezes, pelo contrario, fizeram destas coisas verdadeiros fetiches e consideram o banho, quasi, como uma cerimonia.

A maioria das nações europeas, ainda que se as considere muito limpas em seus habitos de vida, consideram o quarto de banho como algo, puramente, utilitario. A propria Italia do Renascimento, não obstante os precedentes de Roma, se preoccupou muito pouco com estas coisas. Em troca a Finlandia, situada em posição longinqua e esteril no que se refere á producção artistica (dito isto com todo respeito a Sibelius) faz do banho uma especie de festividade e considera o vapor um dos seus grandes prazeres.

Ainda que nos Estados Unidos haja quartos de banho bem installados até nas residencias modestas, chegou-se a julgar outros povos na base de suas installações sanitarias.

PORQUE NÃO DAR IMPORTANCIA AO QUARTO DE BANHO?

Raras vezes acontece nos Estados Unidos que o quarto de banho de uma vivenda rica e importante seja muito melhor ou maior que o de uma casa modesta. A unica diferença se estriba, geralmente, no facto de que na primeira ha varios banheiros.

Porque, diz um conhecido architecto, não fazer o quarto de banho uma dependencia grande e importante? Dado que tanto desfrutamos do rito do banho e tomamos muito a serio a questão das banheiras e installações sanitarias, bem que podemos dar muita attenção no que a isto diz respeito. Por exemplo dar ao quarto uma luxuosa elegancia, com paredes de marmore ou de espelhos, com banheiras embutidas, bastante grandes, quasi sufficiente para se nadar, com tapetes especiaes, toalhas grandes, "chaise-longue", lampada para heliotherapia artificial e uma enorme mesa para toucador, estantes para formosos frascos de perfumes, pós e sabões, e, preferivelmente, com uma ampla janela que occupe todo lado do quarto, que se poderá abrir quando houver sol para tomar banho de luz. No inverno pode-se collocar um grande crystal que occupará o espaço vasio da janela.

Talvez isto pareça uma extravagancia nestes momentos, se não se é "astro" de Hollywood, nem se pertence ao circulo dos millionarios. Mas vale a pena se acostumar a esta idéa, porque no futuro se poderá pôr em pratica. Sempre que os norte-americanos gostam do quarto de banho e os dotarem dos ultimos progressos a respeito, continuarão fazendo maiores e melhores.

As casas especialistas estão cheias de accessorios para o quarto de banho e esta é a época do anno que mais se presta para installal-os.

Papelaria Coelho

RUA PEDRO PRIMEIRO, 15
RUA SILVA JARDIM, 25

SENHORAS

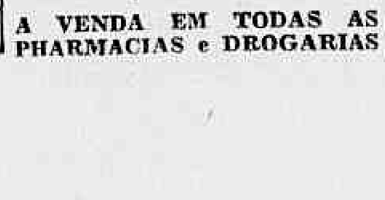

A VENDA EM TODAS AS PHARMACIAS e DROGARIAS

CASA GUIOMAR

Calçado "DADO"

E' O EXPOENTE MAXIMO DOS PREÇOS MINIMOS

A CASA GUIOMAR offerece a titulo de bonificação, cinco modelos em camurção preto ou azul, e em verniz preto, salto 5 ½

De ns. 32 a 39

30$000

PORTE CORREIO
Alpercatas ...... 1$200
Sapatos .... 2$000

PEÇAM CATALOGOS

Julio N. de Souza & Cia
Av. Passos, 120 - Rio
Tel.: 43-4424

Em Homenagem aos Aviadores Militares Mortos no Cumprimento do Dever

O concurso internacional organizado pela Directoria de Aeronautica do Exercito, para a construcção de um mausoléo em homenagem aos aviadores militares mortos no cumprimento do dever, a ser erguido no Cemiterio de S. João Baptista, foi ganho pela esculptora patricia senhorinha Celita Vaccani, que obteve o 1.° lugar entre 24 esculptores concorrentes.

acima vê-se o original trabalho da joven patricia, que tem por motivo architectonico a fórma aerodynamica da asa do avião, estilizada. Na fachada principal apparece uma estatua de bronze, que representa a aviação, montando guarda aos seus mortos gloriosos, emquanto nas lateraes são vistos dois baixos relevos representando a vida e a morte do aviador. Na fachada posterior, na porta em bronze que dá entrada ao ossario, acham-se enlaçadas uma cruz e uma coróa de louros, fluctuando sobre as nuvens, o que significa que o aviador encontrou no espaço o sacrificio e a gloria. O trabalho da esculptora Celita Vaccani é digno de elogios.

FABRICA BANGU

TECIDO PERFEITO
FIRMEZA DE CORES
LINDOS PADRÕES
DURABILIDADE

BANGÚ

EXIJA NA OURELLA

BANGÚ - INDUSTRIA BRASILEIRA

Segurem seus predios, moveis e negocios na

Companhia Alliança da Bahia

A MAIOR COMPANHIA DE SEGUROS DA AMERICA DO SUL, CONTRA FOGO E RISCOS DE MAR

EM CAPITAL .... 9.000:000$000
EM RESERVAS .... 52.108:045$375

Cifras do balanço de 1939:

Responsabilidades .... 3.321.457:297$287
Receita .... 24.268:894$030
Activo em 31 de Dezembro .... 73.125:400$999

Directores :
DR. PAMPHILO D'UTRA FREIRE DE CARVALHO
EPIPHANIO JOSE' DE SOUZA
FRANCISCO SA'

Agencia Geral : R. DO OUVIDOR, 66 - (Edificio proprio)

Telephones : 23-2924, 23-6164 e 23-3345

Gerente ARNALDO GROSS

E' Espantoso !

Toda a população assiste emocionada

A

Grande Liquidação annual

DA

Casa Barbosa Freitas

AMANHÃ

NOVAS EXPOSIÇÕES!

NOVAS TENTAÇÕES!

Tudo muito barato !

NO 1.º ANDAR

Linho inglez para ternos de homem a	12$500
Optimo Tropical para ternos de homem a	29$500
Casemiras para ternos de homem a	33$000

Casa Barbosa Freitas

AVENIDA RIO BRANCO, 136

Babette

ASSEMBLÉA, 104-A

Em venda excepcional offerece

Durante esta semana sensacional desconto

Compl. nacional : "O Grande Premio Brasil de 1940" — D.F.B.

Panorama da Guerra nos Mares

A INCOERENCIA DE CERTOS COMMUNICADOS

Impossivel Coordenar a Acção dos Submarinos e Aviões — Obstaculos Insuperaveis ao "Blitzkrieg" — Destinada a Um Fracasso Retumbante a Campanha Italiana na Africa

PROSEGUIMOS, HOJE, COM A PUBLICAÇÃO DO VIGESIMO SEGUNDO ARTIGO DA SE'RIE QUE UM REPUTADO TECHNICO DOS ASSUMPTOS NAVAES ESCREVERA' PARA AS EDIÇÕES DOMINICAES DESTA FOLHA

Procurando a collaboração de um competente observador da luta nos mares, temos o objectivo de proporcionar aos leitores do DIARIO CARIOCA uma interpretação autorizada dos acontecimentos mais expressivos da guerra naval, que decidirá, sem duvida, a sorte do actual conflicto Europeu.

O violento ataque desfechado contra um comboio britannico, em acção conjunta, pelas forças navaes e aéreas do Reich, veiu quebrar a monotonia da situação e fornecer elementos novos para a analyse da situação maritima nos arredores da Grã-Bretanha. Os communicados de origem allemã dão o ataque como tendo sido realizado pela aviação, coordenadamente com submarinos e lanchas torpedeiras, mas isso, na realidade, não póde ser exacto no que se refere aos submarinos, porquanto é impossivel coordenar a acção destas armas — aviação e submarino — em uma operação da natureza da que estamos commentando. As razões são muito simples e decorrem das condições especiaes que o submarino exige para o seu emprego tactico, bem como da situação que para elle se cria quando se encontra em aguas visitadas por bombas de alto poder explosivo arrebentando na superficie ou em determinada profundidade. A protecção aos comboios, visando a cobertura destes, contra ataques submarinos, dispoz as forças de escolta em redor dos navios a proteger, e a distancias taes que impeçam os submarinos de sobre elles lançar efficazmente os seus torpedos; essas distancias variam entre dois e tres mil metros, porque, mesmo hoje quando o alcance dos chamados torpedos velocidade vae além de 6.000 metros e os de longo alcance a cerca de ... 26.000, só a curtas distancias o tiro de torpedo póde ser considerado como efficaz. O submarino para poder lançar proveitosamente, deve tomar certas observações, para dahi poder concluir o rumo e a velocidade do alvo, sem o que não poderá fazer um tiro util.

OBSTACULOS INSUPERAVEIS

Para impedir estas observações, feitas quando o comboio ainda se acha fóra do alcance, e das quaes vae depender a approximação, é usual dispor-se na vanguarda dos comboios, a algumas milhas, um navio rapido, o qual, pela sua presença, força o submarino a mergulhar, diminuindo assim o seu horizonte, que passará a ser apenas o que lhe faculta a mostra de alguns decimetros de periscopio. Isto é o que se passa habitualmente no mar largo, e as condições de navegação no Canal da Mancha, embora differentes pouco alteram o problema em favor do submarino; se por um lado facilitam a sua tarefa porque o rumo dos navios que por ali cruzam em demanda ao Tamisa é mais ou menos constante, em virtude da necessidade de navegarem por dentro dos canaes varridos, por outro lado a existencia de numerosos campos minados e a intensa patrulha aérea constituem obstaculos por assim dizer insuperaveis para um ataque onde a liberdade de escolha do ponto e da occasião soffre fatalmente restricções muito grandes, sobretudo se se trata de um ataque coordenado. Por occasião do ataque coordenado com a aviação, qual será a situação do submarino? Evidentemente muito precaria, porque terá de haver-se não sómente com os navios da escolta, que não deixarão de alvejal-o com as suas bombas de profundidade, como tambem soffrerá, ao mesmo tempo, as consequencias das explosões das innumeras bombas lançadas dos aviões e que não attingindo o alvo irão cair a algumas centenas ou milhares de metros, em pontos impossiveis de determinar, e explodirão causando avarias sensiveis aos navios imersos que se acharem nas proximidades.

AS LANCHAS TORPEDEIRAS

Por esses motivos que allegamos, julgando muito pouco provavel que os allemães estejam coordenando seus ataques aéreos com o de submarinos; antes acreditamos que o ataque coordenado é feito tão sómente por aviões e lanchas torpedeiras de alta velocidade, pouca vulnerabilidade e cujo emprego é muito facilitado pela posse de numerosas bases nos portos do litoral francez e belga. As lanchas torpedeiras não são uma invenção allemã; não considerando que ellas representam um retorno ao tempo da "poussiére navale", com a qual o almirante Aube, ministro da Marinha de França, pensava, ao idealizal-a e crial-a, destruir a esquadra ingleza podemos admittir que ellas derivaram dos caça-submarinos, construidos em profusão durante a Grande Guerra, muitos dos quaes conhecidos, então, pelo nome de "Costal Motor Boats", já eram dotados de alta velocidade e poderoso armamento. Durante aquella guerra este typo evoluiu e appareceram as primeiras lanchas torpedeiras, empregadas com algum exito pelos italianos em operações no Adriatico e, mais tarde pelos inglezes, operando contra as forças navaes russas no golfo de Riga onde obtiveram, com ellas, marcado successo. A actual situação geographica dos belligerantes favorece muito o emprego destas lanchas, condicionando-o porém ás condições de tempo reinante porque o pequeno deslocamento e calado minimo destas embarcações impedem-nas de operar efficazmente em mares revoltos.

OS INGLEZES E A SUPREMACIA DO AR

Muito embora os allemães venham a intensificar os ataques aos comboios que transitam pelo Canal da Mancha, e que assim affirmam a supremacia naval ingleza e o seu destemor pelas possiveis reacções do inimigo, não será por motivo destes ataques que a Inglaterra se verá privada de abastecimentos em generos e materiaes de guerra; os brilhantes feitos da R. A. F. demonstram, por outro lado, que com o correr do tempo a supremacia do ar será conquistada pela Inglaterra e, neste dia, cessarão por completo os ataques em massa aos comboios que poderão assim, com maior segurança, demandar os portos do Canal sem os actuaes sustos e perdas.

A SITUAÇÃO NO MEDITERRANEO

No Mediterraneo a situação está estabilizada, mas é provavel que se produzam dentro em breve choques parciaes entre as patrulhas inglezas e forças italianas empenhadas na manutenção das communicações com o continente africano. Dahi porém não é provavel que surja qualquer alteração na situação naval daquelle mar, onde o dominio inglez ainda não deixou de ser mantido.

A POUCA IMPORTANCIA DOS SUCCESSOS ITALIANOS NA AFRICA

Na Somalia ingleza, os italianos fizeram uma rapida incursão e estão avançando em direcção a Berbera, capital dessa colonia. Evidentemente isto constitue um successo local, mas está longe de facultar aos italianos, como propalou a imprensa fascista, o controle do golfo de Aden e do estreito de Babel Mandeb, do qual a Somalia Ingleza fica bastante afastada para não constituir perigo á navegação a occupação de suas costas. Seja como fôr, o litoral continua varrido pelos navios da esquadra ingleza e as 1310 milhas que separam Aden do Canal de Suez, não serão percorridas por outras bandeiras senão as do Imperio Britannico e das Nações amigas.

A necessidade de reforçar a defesa do territorio inglez com tropas vindas dos dominios, levou a Grã-Bretanha a guarnecer com poucos effectivos as colonias da Africa, mas isto não significa que tenha resolvido abandonal-as, sobretudo a um inimigo cujas linhas de communicações estão cortadas e não tem nenhuma probabilidade de restabelecel-as.

A OFFENSIVA ITALIANA ESTA' DESTINADA A UM RETUMBANTE FRACASSO

O transporte de material de guerra em grandes massas só poderá ser feito por via maritima e, deste modo, a Inglaterra sabe muito bem que a offensiva italiana está destinada a um retumbante fracasso, mesmo que para isso os inglezes resolvam não empregar a força. O clima torrido, a falta de agua, a hostilidade dos nativos e a ausencia total de recursos locaes se encarregarão de fazer a guerra pela Inglaterra, até o momento em que esta julgue opportuno para ali transportar algumas brigadas de Anzacs e de tropas da India que facilmente dominarão a situação. Resta a considerar a parte moral da questão e é fóra de duvida que isto tem a sua importancia, não só no proprio paiz como sobretudo nas colonias, onde qualquer insuccesso de importancia póde ser considerado como uma demonstração de fraqueza; para isto, porém, o povo inglez está preparado porque sabe dar ás causas o seu justo valor e quanto ás colonias, a propaganda bem dirigida orienta as massas no bom sentido, demonstrando que pelas actividades navaes da esquadra a Inglaterra continua a dominar os mares e por isso mesmo não poderá ser vencida.

E O "BLITZKRIEG"?

E emquanto se processam estas operações secundarias, o tempo vae passando e com o outomno que se approxima desapparecerão as ultimas opportunidades para o desembarque na Inglaterra. Terá a Allemanha a veleidade de tental-o? Não acreditamos, mas não sómente o povo allemão como o dos paizes conquistados estão na espectativa do cumprimento desta promessa que se não se realizar se transformará em um factor de desmoralização para o poderio militar do Reich.

SOCIAES

CARNET

Na igreja de Santa Therezinha, perto do Tunnel Novo, será celebrada, hoje, ás 10 horas, missa festiva em acção de graças pelo anniversario do Botafogo F. C.

— Terça-feira, ás 16 horas, na igreja da Candelaria, o Botafogo F. C. manda celebrar missa por alma de todos os botafoguenses mortos.

— Está marcado para ás 20 horas de amanhã, segunda-feira, na séde do Botafogo F. C., o jantar que sua directoria offerecerá aos presidentes das entidades sportivas e aos ex-directores do Club. Para o referido agape foram feitos convites especiaes.

— Na proxima segunda-feira, dia 12, data do 36º anniversario da fundação do Botafogo F. C., sua directoria recepcionará os representantes da imprensa e de entidades sportivas, que comparecerem á séde social para ás saudações por motivo daquella ephemeride, das 17 ás 20 horas, durante o "cock-tail" dansante que será offerecido aos socios alvi-negros e suas familias.

ANNIVERSARIOS

Fazem annos hoje: os srs.: coronel Humberto Pimentel, tenente-cor. Bento Ribeiro Carneiro Monteiro, major Samuel da Silva Pires, major Djalma Ribeiro Cintra; drs. Frederico Sussekind e Duarte Leite, Walter Gomes Cardim Sobrinho, Wilson Ferreira, Carlos Britto Gonçalves, José Alexandre Lobão, Antonio Motta Junior, Vicente Cezimbra, Nathalio Marcondes e o jornalista Ozeas Motta, director de "Vanguarda".

Senhorinhas: Sylvia Côrtes, Mathilde Servulo, Zuleika Amaral, Eloá Salles e Virginia Monteiro Soares.

Senhoras: Albertina Leite; Rachel Tapajós Gonçalves, Anna Amelia Bittencourt e Sylvia Lobo.

— Faz annos hoje a menina Edméa, filha do 1º sargento enfermeiro do Exercito, Antonio Soares de Albuquerque e de sua esposa d. Juracy d'Oliveira Albuquerque.

— Completa hoje mais um anniversario natalicio a sra. Dulce de Almeida Bastos, esposa do dr. Pedro da Cunha Bastos, cirurgião dentista da Fabrica de Polvora da Estrella.

— Transcorre hoje a data natalicia da menina Nelza, filha do sr. Arlindo Barbosa Maury e de sua esposa Anna Barbosa Maury.

— Faz annos amanhã o joven Josué de Assis Martins, filho do tenente do Exercito João de Assis Martins Sobrinho e de sua esposa, sra. Cecilia Martins. O anniversariante é applicado alumno do Gymnasio 28 de Setembro.

— Fazem annos amanhã: os srs.: tenente-coronel José Guedes da Fontoura; consul Otton Leonardos; drs. Francisco de Assis e Mello e Belisario de Souza; jornalista João Baptista Cruz, Alberto Seabra Monteiro, Sylvio Gomes Lobo, Adhemar Pereira, Octavio A. Mascarenhas, Clarindo Bahia, Domingos Alleluia de Almeira, Celio Jaber, Affonso Segreto Sobrinho, Benedicto Bastos e Claudio Noronha.

Senhorinhas: Augusta Paes de Andrade, Maria Clara Teixeira de Meirelles, Beatriz Conde e Zulmira Leal Ferreira.

Senhoras: Heloisa Carneiro Guimarães, Orminda Santos Cruz, Fernanda Belem, Otilia Caldas e Maria Adelaide Barbosa.

ALMOÇOS

No proximo dia 17, realizar-se-á ás 13 horas, no Automovel Club do Brasil, o almoço offerecido ao sr. Affonso Segreto Sobrinho, um dos directores da Empresa Paschoal Segreto e estimado sportman patricio pelos seus amigos e admiradores por motivo do seu anniversario e em regosijo pelo seu reingresso no quadro do Club de Regatas do Flamengo.

CONFERENCIAS

Abordando o thema "A Chimica e a Physica Aristotelelica", fará o engenheiro chefe do Ministerio da Justiça, dr. L. Hildebrando Horta Barbosa, uma conferencia, no proximo dia 17 de agosto ás 5 horas da tarde, na rua São José n. 84, 2º andar.

Entrada franca.

BAPTIZADOS

Será levada hoje á pia baptismal, a menina Alaedir, filha do sr. Soares e Silva, agente da E. F. C. B. e de sua esposa d. Zenith S. e Silva. Serão padrinhos o sr. Antonio Soares de Albuquerque, 1º sargento enfermeiro do Exercito, servindo na Policlinica Militar e sua esposa d. Juracy d'Oliveira Albuquerque.

MANIFESTAÇÕES

Ozéas Motta — Faz annos hoje o nosso confrade Ozéas Motta, director de "Vanguarda", presidente do Syndicato dos Proprietarios dos Jornaes e Revistas do Rio de Janeiro, membro do Conselho Nacional do Trabalho e da Commissão de Legislação Social. Os seus amigos e collegas preparam-lhe uma manifestação de apreço, que será levada a effeito á tarde, na residencia do anniversariante, em Copacabana.

VIAJANTES

Pelo hydro-avião da linha gaucha da Panair do Brasil, chegaram hontem, procedentes de Porto Alegre: Jacques Covo, sra. Livia Lessa, Marcello de Almeida e Silva, José Manoel da Costa e Léo da Costa; de Florianopolis: Hippolyte Berberat; de Curityba: dr. Dinarte Dornelles, sra. Aracy Dornelles e John F. Maurray; e de São Paulo: Welling F. Thatcher.

Pelos aviões "Electra" da linha mineira da Panair do Brasil, chegaram, procedentes de São Paulo: Felton Posey, sra. Hadassah F. Posey, Lourival Motta Borges, senhorinha Genevieve Yanke, senhorinha Ruth Oxley, e senhorinha Nannie Gibbs; e de Bello Horizonte: dr. José D'Almeida Vieira Sobrinho, Cyro Ribeiro de Abreu, Bernardino Cruz Carvalho, sra. Isaura Cruz Continentino, sra. Naná Negrão Continentino, Luiz Gonzaga Castilho Carvalho, Manoel Duarte de Belfort Cerqueira, sra. Firmina Real Belfort Cerqueira e Joaquim Augusto da Costa.

TOSSE? BRONCHITES?

PHYMATOSAN

ELIMINA! FORTALECE!

Empregava-se Para Roubar

Maria de Lourdes, com 21 annos de edade, de côr parda e moradora em Nilopolis, é uma perigosa ladra que se emprega nas residencias para furtar.

Varias queixas foram apresentadas a policia contra ella, sem que as autoridades lograssem detel-a. Hontem, finalmente, Maria de Lourdes foi presa, pelo investigador Nigro, do 6.º districto. A perigosa ladra encontrava-se, ultimamente empregada á rua Frei Caneca nº 54, de onde subtraiu a importancia de 60$000.

Maria de Lourdes vae ser, convenientemente, processada.

A Menor Queimou-se Com Agua Fervente

Apresentando queimaduras generalizadas de 2.º e 3.º gráos, deu entrada hontem, á tarde, no Hospital de Prompto Soccorro, a menor Alivette, de 4 annos de edade, filha de Alvaro Loureiro dos Santos, residente á Praia de São Christovão nº 407.

A menor foi victima de um accidente em sua residencia, queimando-se com agua fervente.

Defenda-se !

Nas ultimas semanas, os consultorios dos medicos neurologistas têm tido uma frequencia maior. Numerosas pessoas procuram os facultativos, queixando-se de exeitação nervosa, em consequencia das noticias da guerra. Muitissimas estão soffrendo de insomnia. Esses abalos nervosos reflectem-se sobre o organismo e podem produzir muitas enfermidades, que é preciso atalhar. A guerra está sendo nefasta á saude da humanidade. Urge opporlhe resistencia, defendendo o systema nervoso e, dessa fórma, conservar o vigor do corpo, indispensavel ao equilibrio da alma. A sciencia moderna possue um recurso insuperavel para a defesa dos nervos. E' o Benal, o insubstituivel regulador da emoção, base da força nervosa e garantia da normalidade do somno, do equilibrio organico, da serenidade do espirito deante de todos os acontecimentos. Muna-se do Benal nestes dias de atrozes acontecimentos, e elles nenhum mal causarão aos seus nervos. Defenda-se da guerra, usando o Benal, formula incomparavel do eminente neurologista brasileiro, professor Austregesilo.

DÔRES

Rheumaticas

É V.S. um dos muitos rheumaticos, condemnados a soffrer cada vez que se produz uma variação no tempo?

Muitas vezes os excessos, a alimentação deficiente, os abusos a que submettemos o nosso organismo, favorecem os ataques do rheumatismo. Nosso corpo é invadido por impurezas e substancias toxicas, cuja presença se manifesta a miudo por dôres nas juntas.

As dôres rheumaticas devem ser combatidas internamente por meio de um medicamento, capaz de facilitar a eliminação das impurezas toxicas e dos crystaes de acido urico.

As Pilulas De Witt para os Rins e a Bexiga devem ser experimentadas nesses casos. Sua acção directa sobre os rins facilita uma melhor eliminação das referidas impurezas.

As Pilulas De Witt são sobejamente conhecidas em todo o mundo. Merecem toda a sua confiança, pois não contêm drogas nocivas que possam prejudicar o organismo.

PILULAS

DeWITT

para os Rins e a Bexiga

indicadas para Sciatica, Dôres na Cintura, Rheumatismo, Disturbios Renaes, Molestias da Bexiga, e em geral, para enfermidades produzidas por excesso de acido urico.

A Tosse Impertinente das Crianças

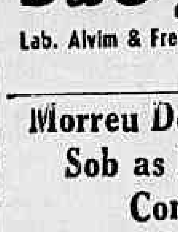

Geralmente, depois de um resfriado, as crianças são acommettidas de uma tosse impertinente que, mal cuidada, póde se transformar numa bronchite chronica ou, quando pouco, causar um enfraquecimento geral do organismo. A tosse precisa ser tratada desde o inicio com um remedio de effeito rapido e seguro. Neste caso, é aconselhado o Xarope São João, de sabor delicioso, que age como um poderoso calmante sem prejudicar o tenro organismo infantil. O Xarope São João faz expectorar sem tossir e evita as affecções do peito e da garganta.

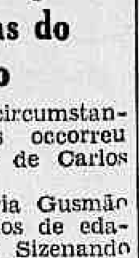

Xarope São João

Lab. Alvim & Freitas — São Paulo

CONSULTAS GRATIS

Doenças internas e nervosas — o dr. R. Costa tem methodo proprio para o tratamento, baseado nos principios da doutrina ESPIRITA. Attende por carta aos que lhe enviarem symptomas detalhados, nome, idade, envelope sellado para resposta. Pedidos á CHARITAS. C.P. 895 — Rio.

Morreu Despedaçada Sob as Rodas do Comboio

Um suicidio em circumstancias impressionantes occorreu hontem, na estação de Carlos Chagas.

A domestica Maria Gusmão Lamindo, de 32 annos de edade, moradora á rua Sizenando Nabuco nº 483, quando, hontem, se dirigia para o emprego, tomou a tragica resolução de matar-se. Para isso, a tresloucada criatura encaminhou-se para a estação de Carlos Chagas, e, á passagem do primeiro trem, atirou-se á sua frente, tendo morte horrivel.

Ao local compareceu o commissario Moll, de serviço no 2.º districto, que fez remover o cadaver para o necroterio do Instituto Medico Legal.

Choque de Trens na Estação de Francisco Sá

VARIAS PESSOAS FERIDAS NO ACCIDENTE

Um accidente de consequencias lamentaveis occorreu, hontem, na estação Francisco de Sá, do qual resultou sairem feridas algumas pessoas.

A machina nº 1.054, dirigida pelo machinista João da Cruz Barbosa, quando realizava uma manobra, afim de ligar a composição do trem U. A.-109, da Linha Auxiliar, deslisou sobre os trilhos e foi chocar-se com uma composição de passageiros.

Em consequencia da collisão sairam feridos: Maria Candida Valladão, moradora á rua Edmundo nº 5; Leonor Leal, com 49 annos, professora publica, residente á rua Maria Amelia nº 264; Luiz Oliveira, de 43 annos, guarda-freios, morador á rua Maria do Carmo nº 13; Jandyra Vieira, funccionaria publica, residente á rua Senador Furtado nº 81, e Almir, filho de Augusto Oliveira, morador á rua Caminho Cattete nº 175. Todos os feridos foram medicados no Posto Central de Assistencia.

Victimado Por Um Mal Subito Em Plena Via Publica

O operario Joaquim da Silva, de 25 annos de edade, solteiro, brasileiro e morador á Praia do Flamengo nº 26, caminhava, hontem, pela rua do Cattete, quando, a certa altura daquella via publica, sentiu-se mal. Instinctivamente o homem levou as mãos sobre o coração. Depois deitou pela bocca uma golfada de sangue e caiu pesadamente ao chão, vindo a fallecer minutos após.

O commissario Roussoulières, de dia á delegacia do 4.º districto, compareceu ao local e fez remover o cadaver para o necroterio do Instituto Medico Legal.

ESTA' DOENTE ?

Envie nome, idade, sexo, profissão, symptomas detalhados, com enveloppe sellado para resposta á C.P. 922 — São Paulo. Medico e espirita responderá gratuitamente.

PROSTATA

DR. CLOVIS DE ALMEIDA

Consultorio: — R. QUITANDA, 3 — 2.º andar

TACHYGRAPHOS

OBTEM BONS EMPREGOS

CURSO PRATICO E EFFICIENTE

Rua 7 de Setembro n. 65 — 7.º andar

Patente de invenção n. 22.869

Momsen & Harris, Agente Official da Propriedade Industrial, estabelecida á praça Mauá, n. 7, 18º, nesta cidade, encarrega-se de propor a venda ou o emprego de "Projectis e canos para armas de fogo", privilegiados pela patente supra exarada, de propriedade de Franka Gerlich.

SERÃO TRANSFORMADOS EM FALSOS AMADORES

Quando a Verdade Surge...

De Antonio LINS

A monstruosidade que se pratica contra o nosso football é verdadeiramente inqualificavel. E para se ter uma visão desse enorme crime, basta se olhar o panorama triste que nos offerece o actual estado de coisas, provocado pelo despertar de nossas autoridades, contra o abuso de um bando de dirigentes de clubs que agiam parallelamente com um outro bando de "turistas profissionaes" do nosso football..

Sim, monstruosidade, porque é a unica palavra que cabe ao crime que estamos presenciando contra o valor do jogador brasileiro.

Quando nossas autoridades resolveram forçar a legalização de todos os jogadores profissionaes estrangeiros, que aqui entraram como meros turistas e se transformaram em trabalhadores e que dessa acção surgiu a ordem para se afastar taes elementos dos teams que disputam o certame da cidade, houve quem apontasse a suspensão do campeonato carioca como unica medida de salvação para os clubs que ostentam uma bôa collocação na tabella. Essa medida, para quem conhece o valor de nossos jogadores natos e suas glorias do passado, deve ser encarada como das mais criminosas possiveis.

Posta em pratica a mesma, seria passar um recibo sobre o pouco valor que se emprestaria ao player brasileiro, considerado em algumas partes do mundo como o possuidor do material humano mais solido, mais perfeito para a pratica do football. No entanto, tal medida, ao que parece, será tomada... Mesmo em detrimento do nosso football...

Os politicos dos desportos nacionaes, porém, tentando inutilmente tapar o astro Rei com uma pequena peneira, affirmam que não se desacatará a lei e que apenas se daria aos clubs que têm profissionaes estrangeiros em seus teams principaes, o periodo de um mez para o preenchimento das vagas que a saida de semelhantes jogadores abriria nos mesmos...

Sabemos que, ás vezes, a falta momentanea de um jogador num quadro occasiona uma grande brecha e dahi muitas vezes uma derrota. Mas semelhante facto só póde ser levado em consideração quando a coisa se dá quasi que de improviso. A medida tomada pelas autoridades brasileiras, no sentido de não permittir a continuação do abuso foi prevista ha tempos, por todos e os clubs que sempre zombaram das nossas leis insistiram em seu erro, tendo hoje, como resultado de tal facto, a situação que ahi vemos abraçando com suas fortes garras todos os clubs da cidade, com excepção apenas de um pequeno numero...

Os gremios desejam cumprir a lei, affirmam seus dirigentes. No entanto, nas entrevistas em que fazem semelhante affirmativa, encontram-se trechos em que se nota até a citação do numero de cadernetas de trabalhadores, como que a affirmar a regularidade de taes elementos que a justiça anda caçando, no dia de hoje, nos nossos campos de football, por serem os mesmos transgressores da lei que regula a permanencia de estrangeiros no Brasil.

Sabemos que nenhum individuo póde ter seu nome registado no Ministerio do Trabalho, como trabalhador, sem apresentar provas de que está devidamente legalizado no paiz. Por isso nos admiramos com as incisivas declarações do presidente do Fluminense, onde se verifica que todos os estrangeiros do leader estão legalizados no Brasil...

Fomos, hontem, ao Ministerio do Trabalho afim de verificar a verdade que pensavamos estivesse com o illustre presidente tricolor.

Grande decepção, porém, nos reservava o archivo daquella repartição federal. Os numeros dados pelo sr. Mario Polo á nossa reportagem não coincidiam com os que lá estavam, pois os mesmos pertencem a outros nomes e por infelicidade a um nosso collega de imprensa...

Por que motivo se tenta burlar a lei, quando a verdade sempre emerge da mentira?...

ENFRENTAM-SE NA GAVEA O FLAMENGO E O BANGU'

O Flamengo enfrentará hoje o Bangú na cancha da Gavea. Bem attraente deverá ser este choque, no qual, estarão reunidas duas equipes fortes e em condições de produzir convincente actuação.

Os rubro-negros aguardam receiosos o compromisso desta tarde, pois estão certos de que encontrarão pela frente um adversario difficil, forte e capaz de grandes proezas.

Por isto, os flamengos que muito necessitam da victoria para não ter prejudicada a sua collocação na tabella preparam-se com todo o rigor, afim de apurarem a sua fórma technica e physica.

Os suburbanos ostentam excellente estado de preparo, e conforme bem demonstraram contra o Fluminense estão em condições de constituir um serio obstaculo ás pretensões dos campeões.

Dahi acredita-se que o choque offerecerá um desenrolar farto de lances movimentados e um decorrer bastante interessante.

Os dois quadros deverão formar assim constituidos:

FLAMENGO: Yustrich — Domingos e Oswaldo — Pichim, Jocelyno e Médio — Sá, Zizinho, Leonidas, Jorge e Armandinho.

BANGU': Rey — Enéas e Mineiro — Possato, Paulista e Adauto — Bituca, Ladislau, Carlinhos, Amaro e Murillo.

Duas pelejas que vão "celebrizar" varios "cracks" esquecidos

Domingo, na Cancha do Club de São Christovão, os "Sensacionaes" Choques Entre os Aposentados das Officinas e Redacção do DIARIO CARIOCA — Casados x Solteiros do "Diario de Noticias" Tambem Decidirão a Supremacia do Football Entre os Veteranos

Na praça de spórts do Club de São Christovão, o departamento technico do C. A. Rovena promove para domingo proximo um festival intimo que promette constituir agradavel passatempo para seus associados e adeptos.

E' que varias provas entre os nossos athletas aposentados serão realizadas na cancha do São Roque F. C., sobresaindo-se a que terá como competidores os "fundos" das officinas do DIARIO CARIOCA contra os "profundos" da redacção e revisão.

Varios "cracks" do passado desfilarão, em jogadas "electrizantes" nos olhos da assistencia pasmada, começando pelos veteranos players "Vôvó", Alberto, Bertão, Chrispim, Sapo, Brandão, Zé Dias, Alvaro Silva, Zé Grande e outros pesos "plumas" como Bexiga, Walter, Corrêa, Lettière, Wilson, Rodolpho, Roberto, Sylvio e Nelson, na turma das officinas...

No team da redacção contaremos com o concurso dos azes "zagueiros" Funchal e Carrapeto bem como da azul linha média constituida pelos campeões olympicos Marcial, Efegê e Octavio de Castro.

Os "artilheiros", entretanto serão os pontos altos da equipe do primeiro andar: Maia, Barnabé, Luiz, Sebastião, Hugo, Osmar e Gilberto disputam os cinco postos da offensiva "arrazadora" das "escribas"...

Finalmente, a duvida maior estará no reducto final, onde Mauricio competirá com o jovial Mario Cordeiro, disputando o posto de guarda-vala.

Apesar desses "confettis" todos, os collegas das officinas são favoritos na proporção de 9 por 1, havendo numerosas apostas nesta base...

CASADOS X SOLTEIROS DO "DIARIO DE NOTICIAS"

Tambem os nossos companheiros do "Diario de Noticias" abrilhantarão o festival do dia 18, no estadio do Club de São Christovão, promovendo um cotejo sensacional entre Casados x Solteiros daquella corporação obreira.

O enthusiasmo reinante lá não é menor. Zezito, Waldemar, Izaias, Rodrigues, Gastão, Chiquinho, Montani, Moacyr, Durval, Rubem Rezende, Caldeira e outros "azes" aposentados do football estão fazendo rigorosos individuaes para esse prélio.

E' que desde a ultima vez que jogaram, na Ilha de Paquetá, após um empate de 2x2, os "casados" e "solteiros" do "Diario de Noticias" não conseguem chegar a accordo sobre a supremacia do "soccer" naquella empreza jornalistica.

Informações Colhidas na Policia e no Ministerio da Justiça --- O Serviço de Registo de Estrangeiros Póde Impedir a Entrada dos Players em Campo --- O Perigo da Volta ao Regime do "Amadorismo Marron"

A confusão reinante em torno da situação dos jogadores estrangeiros em face das leis, do inquerito instaurado e do despacho do Ministerio da Justiça, perdura e cada vez, mais, augmenta de intensidade.

Procura-se, mesmo, aproveitando essa confusão, tecer uma rede de noticias sensacionaes, que sómente concorrem para augmental-a consideravelmente.

Os jogadores que estão no paiz com "passaportes de turistas" estão, como qualquer estrangeiro, prohibidos de exercer profissões remuneradas. Isso foi esclarecido pela portaria do Ministerio da Justiça que prorogou o prazo de permanencia, nestas condições, de alguns jogadores.

..O despacho do dr. Negrão de Lima, aliás, esclarece e não merece qualquer contestação:

Os jogadores têm permissão para ficarem no Brasil no prazo da prorogação desde que não exerçam quaesquer profissões remuneradas.

ENTRE-CHOQUES DE OPINIÕES

Sobre o assumpto um dos nossos gremios, por seu presidente, affirma que não ha impecilhos para entrada dos jogadores em campo.

Outro club toma a attitude, afasta seus players do "team" e seus directores declaram francamente, que não desrespeitarão as leis e consideram como definitiva a alludida portaria, affirmando, mesmo, que não sujeitarão os "players" ao vexame de serem impedidos de actuar e nem os cofres do club ás multas prevista na legislação.

AS PALAVRAS DOS 1º E 2º DELEGADOS AUXILIARES

Essas duas autoridades interrogadas, pela reportagem sobre o assumpto, nada esclareceram em definitivo.

O dr. Dulcidio Gonçalves, encarregado pelo major chefe de Policia para presidir o inquerito preparatorio do processo de expulsão, declarou que, sómente, após sua terminação é que elle poderia tomar qualquer providencia.

O dr. Linneu Cotta, declarou nada ter a ver com a situação regular ou não não destes jogadores, e que não recebeu qualquer communicação sobre o assumpto.

No gabinete do ministro da Justiça a informação prestada a reportagem se resume na ratificação do despacho do dr. Negrão de Lima e que o cumprimento de qualquer medida coercitiva está a cargo do Serviço do Registo de Estrangeiros que é a repartição que poderá impedir que esses jogadores tomem parte em quaesquer jogos.

HAVERA' METAMORPHOSE?

Os clubs poderão tentar transformar esses jogadores em amadores, com as recisões de seus contratos. Seria uma solução para evitar uma medida policial.

Isso, no entanto, seria contraproducente, não só em face do Regulamento da Liga, como de uma acção da propria policia que poderia, no caso, proceder contra elles e instaurar um processo de vadiagem.

Intimado a Depor Nos Processos de Expulsão o Presidente do Fluminense!

ESTEVE HONTEM, EM DEMORADA CONFERENCIA COM O 1.º DELEGADO AUXILIAR, O DR. JOAQUIM GUIMARÃES, PRESIDENTE DA L. F. R. J. — TAMBEM OS DIRIGENTES DO VASCO, AMERICA, BOMSUCCESSO E SÃO CHRISTOVÃO SERÃO OBRIGADOS A PRESTAR DECLARAÇÕES, NO INQUERITO ABERTO PARA APURAR RESPONSABILIDADES, EM TORNO DO DESRESPEITO DOS TURISTAS-PROFISSIONAES, A' LEI DE PERMANENCIA DE ESTRANGEIROS

Dr. Joaquim Guimarães

Apesar das duvidas existentes na legalidade do acto da Liga, autorizando a participação, nos jogos de hoje, dos players estrangeiros visados pela portaria do chefe do gabinete do ministro da Justiça os paredros Mario Pollo, do Fluminense, Domingos Vassalo, do Bomsuccesso e Antonio Campos, do C. R. Vasco da Gama conti営 no proposito de desprezar quaesquer futuros riscos de perda de pontos no Campeonato, multa ou responsabilidade criminal por desrespeito á Lei de Permanencia de Estrangeiros no Brasil, defendendo o direito de livre exercicio das actividades dos seus jogadores argentinos e uruguayos, inscriptos no quadro de profissionaes da entidade.

A SITUAÇÃO DOS TRES PLAYERS ARGENTINOS DO BOMSUCCESSO

E' curioso assignalar que os "players" da Associação de Football Argentino, Rivarola, Reganeschi e Ismael Arresi todos tres foram emprestados ao gremio rubro-anil por seis mezes apenas, de conformidade alias com os termos da permissão de estadia desses sul-americanos no Brasil, pela entidade do Prata.

Mas tambem é verdade que a permanencia desses tres profissionaes de football no nosso paiz foi autorizada não para o exercicio de qualquer actividade remunerada.

NA POLICIA CENTRAL, O DR. JOAQUIM GUIMARÃES, PRESIDENTE DA LIGA DE FOOTBALL

A convite amistoso do dr. Dulcidio Gonçalves, Delegado Auxiliar a quem está entregue, pelo Serviço de Registo de Estrangeiros, a missão de abrir inquerito e processar os responsaveis pelo desacato á lei, no caso dos turistas que estão exercendo actividades remuneradas nesta capital, compareceu hontem, á tarde, na Policia Central, o dr. Joaquim Guimarães, presidente da Liga de Football que se manteve em demorada conferencia com aquella autoridade policial.

INTIMADO A DEPOR NA TERÇA-FEIRA O PRESIDENTE DO FLUMINENSE

Confirmando a noticia divulgada pelo DIARIO CARIOCA em primeira mão e contestada pelos interessados, em entrevista a dois vespertinos, podemos adiantar que foi hontem intimado já a depôr na audiencia que terá logar terça-feira, 13, ás 12 horas, no cartorio da 1ª Delegacia Auxiliar, o dr. Mario Pollo, presidente do Fluminense F. C.

TAMBEM OS ACCUSADOS JA' ESTÃO INTIMADOS

O sr. Dulcidio Gonçalves, 1º delegado auxiliar fixou as seguintes datas para o comparecimento ao cartorio dessa delegacia, afim de prestarem declarações, dos "players" do Fluminense, no dia 13 do corrente; os do Flamengo e Vasco no dia 15; os do São Christovão no dia 17; os do America e Bomsuccesso, no dia 19.

Os jogadores deverão se apresentar ao citado cartorio, nas datas acima referidas, ás 11 horas, acompanhados dos directores dos clubs.

O S. CHRISTOVÃO PEDIRA' TRANSFERENCIA

Com referencia aos jogadores Molinari, Fuertes, Curtiss e Juan Carlos, a directoria do São Christovão vae sollicitar ao Serviço de Registo de Estrangeiros a transferencia dos mesmos da alinea "a" para a alinea "e" do art. 25 do decreto 3.10, isto é da classe de turistas para a de jogadores de football contratados pelo prazo de 180 dias.

Dr. Mario Pollo

VILLEGAS E PICABEA LEGALIZADOS

Quanto a Villegas e Picabéa têm suas situações legalizadas, pois terão carteiras de Registo Civil modelo 19, já estando em processos sob os numeros 481 359 e '0 respectivamente.

Conseguirá o Bomsuccesso deter a marcha victoriosa do Botafogo?

Na Cancha da Avenida Teixeira de Castro o Cotejo Entre Leopoldinenses e Alvi-Negros

O Bomsuccesso receberá hoje, em sua cancha, a visita do Botafogo F. C..

Leopoldinenses e botafoguenses deverão offerecer um jogo interessante, onde serão observados vinte e dois homens lutando com toda a fibra e enthusiasmo pela victoria.

Technicamente, a peleja deverá pender para o "Glorioso", que contando com uma equipe de maior classe, apresenta maiores credenciaes para vencer.

Conforme tem demonstrado ultimamente, o Botafogo vem encetando uma campanha rehabilitadora, conseguindo victorias que bem demonstram o gráu de força de sua representação. Algumas modificações foram feitas, notando-se que a de maior importancia foi a alteração soffrida na offensiva com o reingresso de Peracio e a volta de Paschoal no commando. Com isto, o ataque apresentará maior potencialidade, pois estarão em acção emeritos shootadores, taes como Peracio, Paschoal e Patesko.

Mão grado a sua superioridade, os alvi-negros pelejarão certos de que para vencer muitos esforços terão que dispender, pois o que não ha duvida é que os do Bomsuccesso constituirão um obstaculo perigoso para as pretensões do Botafogo.

COMO FORMARÃO AS EQUIPES

Os dois quadros deverão formar assim constituidos:

BOMSUCCESSO — Francisco, Salvador e Renganeschi; Arrese, Bibi e Otto; Gallego, Irineu, Gradim, Eunapio e Orlandinho.

BOTAFOGO — Aymoré, Graham Bell e Araraquara; Zézé Procopio, Zézé Moreira e Canalli; Tadique, Zarcy, Paschoal, Peracio e Patesko.

Zézé Moreira Pagou a Multa Imposta Pela L. F. R. J.

Para estar em condições de integrar hoje a equipe do Botafogo, Zézé Moreira, compareceu a Liga de Football do Rio de Janeiro, afim de pagar a multa de 800$000 imposta pela entidade do Edificio Cineac.

A Associação Campista Elogia a Actuação do Arbitro Fioravanti D'Angelo

A ENTIDADE FLUMINENSE ENVIOU UM EXPRESSIVO OFFICIO A' LIGA DE FOOTBALL

A Liga de Football do Rio de Janeiro vem de receber um attencioso officio da Associação Campista de Sports Terrestres, assignado pelo dr. Nelson Martins, na qual esta entidade, felicita o Departamento Technico da Liga pela soberba actuação do arbitro Fioravante Dangelo nos jogos pelo campeonato campista: Goytacaz F. C. x Americano F. C. e S. C. Allian-

DO ESTADIO FIORENCIO A PETROPOLIS

Com o patrocinio do Sampaio A. C. e sob a direcção technica da Liga Carioca de Cyclismo e Motocyclismo, será realizada hoje a annunciada competição de cyclismo em estrada, em cumprimento do decimo certame do calendario official e cuja prova principal tem o percurso do Estadio Fiorencio á Quitandinha em Petropolis e volta.

O PROGRAMMA DE PROVAS

O programma a ser obedecido está constituido das seguintes provas:

Prova aberta a corredores de 3.ª categoria — Percurso: Estadio Fiorencio a Pillar e volta.

Prova reservada a corredores de 2.ª categoria — Percurso: Estadio Fiorencio á Raiz da Serra e volta.

Prova reservada a corredores de 1ª categoria — Percurso: Estadio Fiorencio a Quitandinha.

A largada se dará ás 8 horas em ponto á rua Antunes Garcia, em frente á séde do Sampaio A. C.

O itinerario que será observado pelos concorrentes é o seguinte:

ECONOMIZE DINHEIRO ENRIQUECENDO SUA CULTURA

Seis livros notaveis, da "COLLECÇÃO DE CULTURA SEXUAL"

1 — **BIOLOGIA DA MULHER** — pelo Dr. F. Haro. — Todo o surpreendente desenvolvimento biologico da mulher descripto com simplicidade, justeza e methodo. Noções perfeitas sobre a psychologia da puberdade, o noivado, o casamento, a gravidez, o parto, o post-parto, o puerperio, a criança, o aborto, o complexo da maternidade, a esterilidade, a procriação consciente, a idade critica. Um livro, como se vê, para todas as idades.
Nas livrarias 8$000 —— Pelo Correio 9$000

2 — **A QUESTÃO SEXUAL PELO MUNDO**, pelo Prof. Magnus Hirschfeld. — Estudo da sexualidade, sob todos os seus aspectos, entre diversos povos. Revelações curiosissimas de costumes sexuaes de primitivos e civilizados. A luta do sexo em todos os sentidos. A psychologia, a physiologia, a pathologia, a sociologia e a ethnologia sexuaes. A organização familiar. As crenças. O pudor sexual. Práticas destinadas a provocar a attracção erótica. Aberrações sexuaes. Intersexualidade. Educação e sexualidade. Arte e sexualidade. Religião e sexualidade.
Nas livrarias 8$000 —— Pelo correio 9$000

3 — **A TRAGEDIA BIOLOGICA DA MULHER**, pelo Prof. A. W. Nemilow. — Livro de utilidade indiscutivel que homens e mulheres devem ler. Estas para se conhecerem a si mesmas, as particularidades do seu sexo, as razões das suas desvantagens biologicas, que a ciencia procura corrigir; aquelles, para aprenderem a amar melhor a sua companheira, que a Natureza cercou de encantos extraordinarios, mas tambem sobrecarregou de soffrimentos sem conta.
Nas livrarias 8$000 —— Pelo correio, 9$000

4 — **A PERFEIÇÃO SEXUAL NO MATRIMONIO**, pelo Dr. Herbert Leitd. — Exposição clara e minuciosa dos principaes problemas em relação ao matrimonio. O autor aponta erros, deficiencias, aberrações, etc., e ministra ensinamentos preciosos que a nossa precaria educação tem esquecido, tudo confiando ao instincto. Obra altamente educativa. O equilibrio sexual é a pedra angular da felicidade humana.
Nas livrarias 8$000 —— Pelo correio 9$000

5 — **O CORPO E O AMOR**, pelo Prof. Magnus Hirschfeld. — Os problemas eternos, porém sempre novos, do sexo, abordados por um dos mais notaveis sexologos do mundo. A vida e o amor. A castidade e a natureza do instincto sexual. A miseria sexual de nossos dias. A influencia das glandulas germinativas. Fecundação e concepção. A predeterminação do sexo, etc., etc.
Nas livrarias 10$000 —— Pelo correio 11$000

6 — **O AMOR NA SÉRIE ANIMAL**, pelo Dr. Curt Thesing. — Livro completo e bem documentado sobre a forma de reproducção dos animaes, estudando desde a cellula sexual até a especie humana. 30 gravuras interessantissimas impressas em papel couché, fóra do texto.
Nas livrarias 15$000 —— Pelo correio 16$000

6 LIVROS QUE INSTRUEM E RECREAM AO MESMO TEMPO 50$000

IMPORTANTE

1 — Remetta-nos em vale postal, carta com valor declarado, ou cheque bancario, a importancia supra de 50$000, que lhe mandaremos esses livros pelo correio, sob registro.

2 — Si a localidade em que V. S. reside executa o serviço de vales postaes, peça os seus livros pelo **SERVIÇO DE REEMBOLSO** e pague-os sómente quando os receber.

3 — Si V. S. já possuir algum dos livros citados, peça a sua substituição por outro de igual valor, de nossa edição, que não alterará o plano de venda.

4 — Peça o nosso catalogo, sem nenhum compromisso.

Editorial CALVINO Limitada

Rua de São Bento, 28 —— Rio de Janeiro

Defesa-Relampago

Os acontecimentos da Europa puzeram em voga a expressão "Blitzkrieg", que é a guerra-relampago. Ella se caracteriza pela rapidez e violencia do ataque, propositadamente levado a effeito para impedir qualquer tentativa de defesa. O systema nervoso do homem moderno vive sujeito aos ataques da guerra-relampago, movida por toda a sorte de emoções, excitamentos, contrariedades e paixões. As consequencias da luta pela vida fazem-se sentir de maneira penosa no systema nervoso, determinando a excitabilidade, as tristezas sem motivo, as coleras sem razão plausivel, as insomnias e todo o cortejo de soffrimentos dos neurasthenicos e esgotados. Para uma guerra-relampago aos nervos, a sciencia offerece a defesa-relampago do Benal. Benal pode ser considerado o especifico dos nervos, pela presteza e efficiencia com que os preserva dos ataques externos, mantendo a serenidade do espirito, o equilibrio do cerebro e assegurando o somno e a calma indispensaveis á normalidade das funcções organicas ligadas ao systema nervoso. Não se deixe abater pela fadiga nervosa, pelas excitações perigosas, pela insomnia. Faça a experiencia do Benal, que é uma formula rigorosamente scientifica, da autoria do maior neurologo do Brasil, prof. Austregesilo.

Celio Borges de Mello

30.º DIA

Viuva, filhos, paes, sobrinhos, cunhados, irmãos e primos, convidam seus parentes e amigos para assistirem á missa que pelo descanço eterno de seu saudoso Celio, fazem celebrar amanhã, segunda-feira, dia 12, ás 8 horas, no altar-mór da matriz de Inhaúma, confessando-se eternamente gratos.

Não Estão Registados no M. do Trabalho os Players Estrangeiros do Tricolor

O Torneio Inicio de Volleyball Será Realizado Hoje á Noite no Rink do Leme

FAZ PARTE, ESSE CERTAME DAS COMMEMORAÇÕES DO ANNIVERSARIO DO "GLORIOSO" --- OUTROS FESTEJOS QUE ASSIGNALAM O "CARNET" DO BOTAFOGO

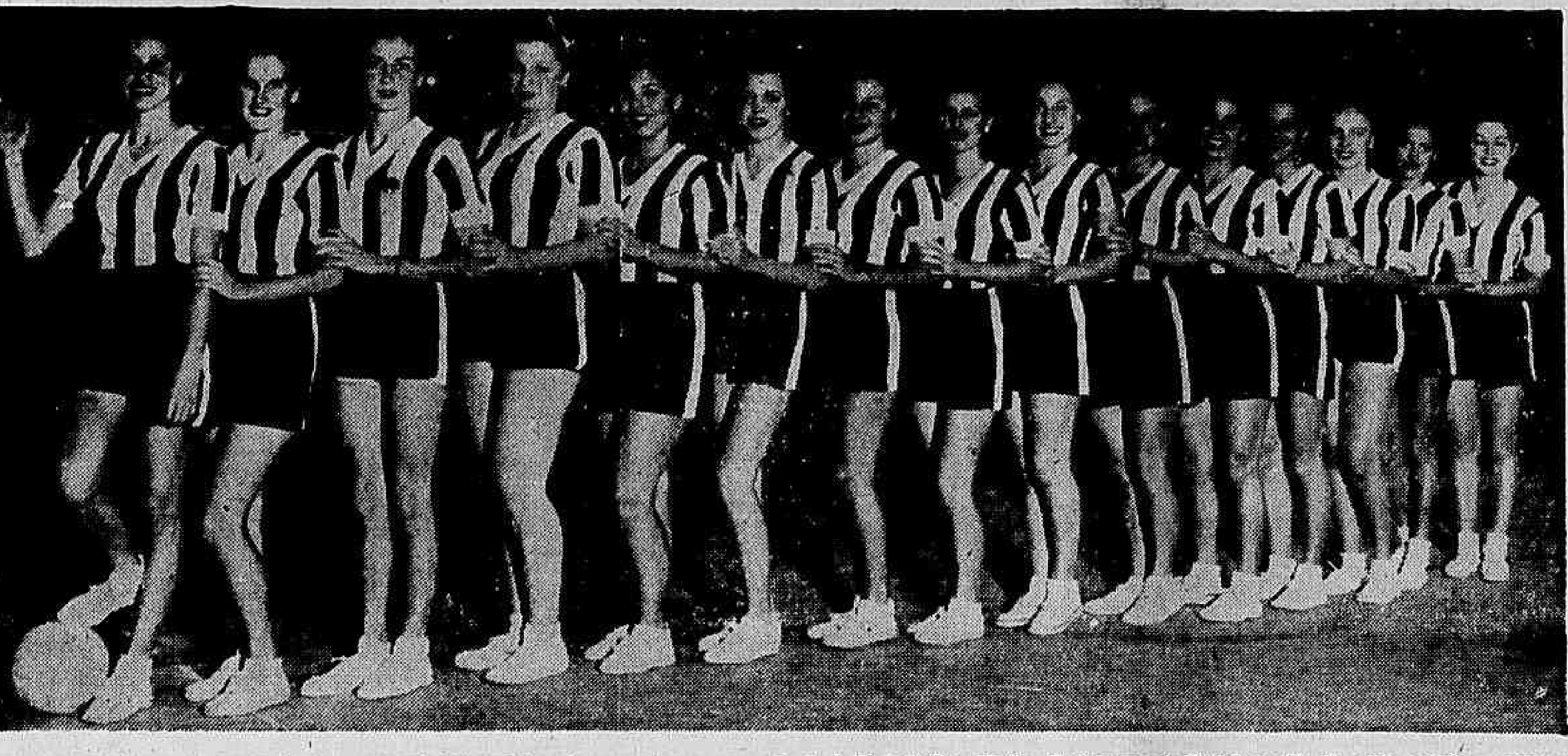

Esse bando de "guryas" notaveis que você ahi vê, leitor forma o team campeão de volleyball da cidade. Pertencem ao Botafogo F. C. cuja camisa envergam. Hoje ellas exhibir-se-ão no rink do alvi-negro, no Leme, em defesas das cores do glorioso"

O "carnet" das festas organizadas pela directoria do Botafogo, para commemorar a sua data anniversaria, marca para hoje, uma quantidade de realizações interessantes e que terão inicio ás 9 horas da manhã e terminarão á noite com a disputa do Torneio Initium, de Volley Ball Feminino, organizado pela Liga do Rio de Janeiro.

A's 9 horas da manhã no rink do Leme serão disputadas as provas do campeonato de classificação entre os juvenis do Botafogo, e Mackenzie e C. R. Botafogo.

Nessa mesma hora na séde serão disputadas as provas do campeonato de espadas de 1ª categoria, constantes do regulamento da Taça Botafogo. Na cancha do Fluminense os athletas do Botafogo tomarão parte no "certame" athletico para novos. E no campo do Bomsuccesso as equipes juvenis de football prelíarão contra a similar do Madureira.

A's 10 horas será rezada na Igreja de Santa Therezinha uma missa em acção de graças pela passagem do anniversario do alvi-negro.

Durante o transcorrer da tarde os festejos internos estarão interrompidos, porque os "teams" amadores e profissionaes terão que disputar, no campo do Bomsuccesso, os compromissos impostos pela tabella do Campeonato da Cidade, contra o gremio local.

Esses jogos serão realizados ás 13.30 e 15 horas respectivamente.

A' noite, novamente no rink do Leme e finalizando esse dia das commemorações será realizado o Torneio Initium de Volley Ball Feminino, promovido pela entidade carioca que dirige esse sport.

Nessa competição intervirá a equipe botafoguense que se tem destacado, como uma das melhores que ha no Rio de Janeiro, tanto que ostenta, justamente, o titulo de campeã.

Vasco e America

Passando Em Revista as Condições de Preparo Technico dos Dois Classicos Rivaes

No estadio de São Januario, o Vasco receberá esta tarde a visita do America, para o principal jogo da rodada.

Dispondo de um esquadrão que se póde considerar dos mais perfeitos, os cruzmaltinos defenderão, frente aos rubros, o posto de "sub-leaderes" da tabella que occupam desde o inicio do segundo turno do Campeonato e não se argumente que a derrota da noite de quarta-feira, frente ao Corinthians constitua motivo para se acreditar que os campeões do Centenario pisem o gramado da rua Abilio como favoritos absolutos.

O team que perdeu para os tri-campeões paulistas foi um team mascarado onde, apenas Jahu' Argemiro e Nascimento podiam ser apontados como dignos de vestir as camisas negras do gremio de Florindo pois os demais nem os postos de reserva souberam honrar.

E' verdade que o America voltará hoje a liça, com o seu esquadrão completo e disposto a vingar o revés soffrido no turno neutro, animado com a presença de Thadeu e a possibilidade de uma rehabilitação dupla.

No primeiro encontro do anno, o Vasco venceu por 1x0, revelando esse score um equilibrio de acções que reinou sempre, do primeiro ao ultimo minuto da pugna.

E' quasi nas mesmas condições de preparo technico que os dois rivaes classicos se enfrentarão na tarde de hoje.

OS QUADROS PROVAVEIS

Deverão formar assim as equipes:

VASCO — Chiquinho; Oswaldo e Florindo; Figliola, Zarzur e Alvaro; Lindo — Alfredo — Durval — Villadoniga e Orlando.

AMERICA — Thadeu; Villa e Gritta; Bolinha, Aziz e Dedão; Nelsinho — Placido — Hortencio — Carola e Pirica.

Realizam-se Hoje as Eliminatorias Para o Proximo Concurso Juvenil de Natação

Na Piscina do Guanabara ás 9 Horas o Inicio do Certame da L. N. R. J.

A Liga de Natação do Rio de Janeiro, que tem desenvolvido uma actividade digna de registo, fará realizar, no proximo dia 18, ás 9 horas, na piscina do Fluminense, o IIIº Concurso Official destinado exclusivamente aos nadadores infanto-juvenis.

Nove clubs intervirão no certame, contando-se grande numero de "nageurs" que tomarão parte nas provas. Hoje, ás 9 horas, na piscina do Guanabara, serão effectuadas as eliminatorias das provas que reunem mais de seis concorrentes, as quaes serão processadas da seguinte fórma: classificam-se para as finaes os tres primeiros collocados em cada série Nas provas em que se inscreverem de sete a dez amadores, será disputada apenas uma série, classificando-se para as finaes os seis primeiros collocados.

AS PROVAS

Serão effectuadas, hoje, as seguintes provas:

1.ª prova — 50 metros, petizes, nado livre.

2ª prova — 50 metros, infantis, nado de peito.

3.ª prova — 100 metros, juvenis juniors, nado livre.

4.ª prova — 100 metros, juvenis seniors, nado de costas.

5ª prova — 50 metros. meninas petizes, nado livre.

6.ª prova — 50 metros, meninas, infantis, nado livre.

7ª prova — 50 metros, meninas juvenis, nado de costas.

8ª prova — 100 metros, aspirantes. nado de costas.

10.ª prova — 100 metros, juvenis, juniors, nado de peito.

11.ª prova — 100 metros, juvenis seniors, nado livre.

12ª prova — 50 metros, meninas, infantis. nado de peito.

13.ª prova — 50 metros, meninas, juvenis, nado livre.

14ª prova — 100 metros, aspirantes, nado de costas.

15.ª prova — 50 metros, infantis, nado livre.

16.ª prova — 100 metros, juvenis juniors, nado de costas.

17ª prova — 100 metros, juvenis seniors, nado de peito.

18.ª prova — 50 metros, meninas infantis, nado de costas.

19.ª prova — 50 metros, meninas juvenis, nado de peito.

20ª prova — 200 metros, aspirantes, nado livre.

Prosegue hoje pela manhã o Campeonato Juvenil de Basketball

OS JOGOS A SEREM REALIZADOS

Serão effectuados hoje dois jogos em proseguimento ao Campeonato Juvenil de Basketball.

As pelejas a serem realizadas pela manhã são as seguintes:

BOTAFOGO F. C. X MACKENZIE

Rink da rua Salvador Corrêa — Leme:

Arbitro, Sebastião Alves Ferreira; fiscal, Heitor de Abreu Soares; chronometrista, Mario Ferreira Loureiro; apontador, Waldyr C. Nasser e delegado, Joaquim de Carvalho.

AMERICA X BANGU'

Quadra da rua Campos Salles:

Arbitro, Esmeraldino Santos Duque Estrada; fiscal, Abinafilo Guimarães; chronometrista, Francisco Felix; apontador, Adolpho Peres Filho e delegado, Poryguara Miranda.

Tambem será levado a effeito o jogo Tijuca x Fluminense pelo Torneio Infanto-Juvenil de Basketball.

Controlarão este jogo as seguintes autoridades:

TIJUCA T. C. X FLUMINENSE F. C.

Gymnasio da rua Conde de Bomfim:

Arbitro, J. Alvaro Cerqueira Lima; fiscal, Bergson Maciel Pinheiro; chronometrista, Sebastião R. da Silva; apontador, Alair G. de Oliveira e delegado, Antonio C. Braga.

Sampaio A. C. x S. C. Joalheiros

Hoje, no Estadio Florencio, deverão ser realizadas duas partidas de football entre os segundos e primeiros teams do Sampaio A. C. e o S. C. Joalheiros. Os segundos teams entrarão em campo, ás 13.30 horas, e os primeiros ás 15.30 horas.

O director de football do Sampaio A. C., sr. Bastos, pede, por nosso intermedio, o comparecimento pontual de todos os componentes dos dois quadros do Sampaio, para estarem na séde do club, meia hora antes dos respectivos matchs.

O São Christovão Exhibir-se-á, Hoje, Em Ubá

O São Christovão a convite do Aymoré F. C., exhibir-se-á hoje, na prospera cidade mineira de Ubá. Os alvos desfructando de grandes sympathias attrairão, por certo, a attenção de todo Ubá, que accorrerá ao local da peleja, avido de assistir os campeões de 26 em acção.

O club carioca será representado por um team mixto reforçado de Magdalena, Dôdô, Affonsinho, Gualter e Nestor.

Hontem pela manhã seguiu a embaixada alva que apresentava a seguinte constituição:

Chefe, dr. José Cyrillo Castex; secretario Alfredo Novaes; technico, Odilon Lima; director geral de sports, dr. Martins Ferreira; roupeiro, Manoel Lamas; jogadores: Magdalena — Martins — Paulista — Julinho — Gualter — Dôdô — Affonsinho — Cantuaria — Edgard — Pisca — Nestor — Joaquim — Vavá — Ely — Milton e Zéca. A comitiva sanchristovense estará de regresso ao Rio, segunda-feira pela manhã.

Spinelli e Malazzo Não Estão Registados no Ministerio do Trabalho

Transmittindo aos leitores a palavra do dr. Mario Pollo, presidente do Fluminense F. C., divulgamos hontem que os players argentinos Spinelli e Malazzo estavam registados no Ministerio do Trabalho sob os numeros 20.005 e 19.209.

Procuramos hontem, no Serviço de Identificação Profissional verificar a exactidão daquelle registo, o que infelizmente não foi possivel.

O sr. Antonio Bento de Araujo Lima, chefe daquelle Serviço, attendendo á nossa solicitação, mandou apurar nos archivos da repartição onde não consta os nomes de Spinelli nem Malazzo.

O numero 20.005 pertence a um jornalista e o 19.209 a um mecanico.

Como se vê, o dr. Mario Pollo não estava bem informado sobre o assumpto. Alguem illudiu a boa fé do distincto paredro tricolor.

M. AGOSTINI & Cia. Ltda.

● THE MANTLE LAMP COMPANY of AMERICA, INC. Chicago ILL.
Lampadas ALADDIN a querozene.

● SUN FLAME APPLIANCES LTD., Ridgefield, N. J.
Lanterna, fogareiros, fogões, ferros de engomar a gasolina e a querozene SUN FLAME.
Louça de vidro GLASBAKE para forno.

● MINE SAFETY APPLIANCES CO., Pittsburgh, Pa.
Aparelhos de proteção MSA: máscaras contra gases, respiradores contra poeiras nocivas, óculos, luvas, capacetes, inaladores de oxigênio, etc.

● E. C. ATKINS and COMPANY, Indianapolis, Ind.
Serras e lâminas SILVER STEEL de grande rendimento e COLUMBIAN para quaisquer metais e madeiras: serras circulares, serras de fita largas e estreitas, traçadores, serras braçais, serrotes e ALLOY STEEL (AAA) para serras manuais ou mecânicas.

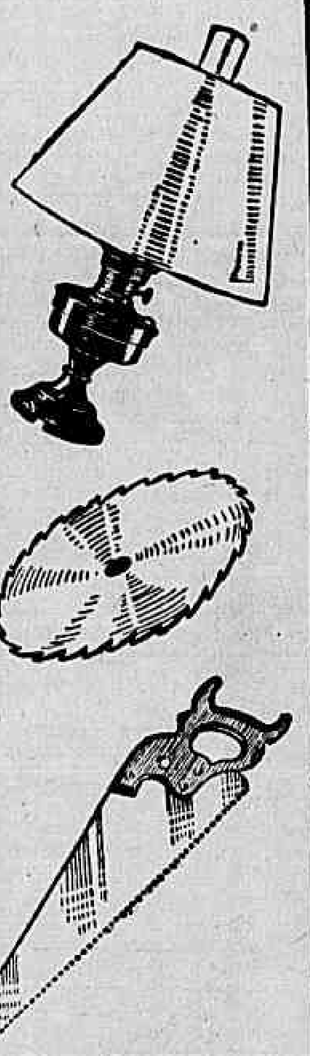

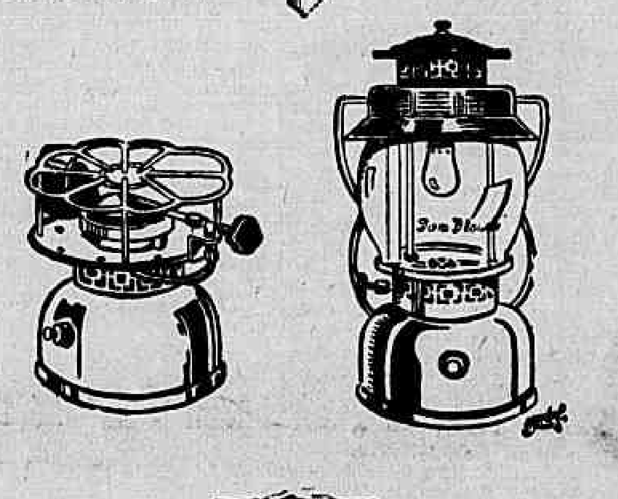

REPRESENTANTES GERAIS E DISTRIBUIDORES
M. AGOSTINI & Cia Ltda
RUA THEOPHILO OTTONI, 96 — TEL.-23-3707
RIO DE JANEIRO

O Seu Marido Tem Outra?

Si a senhora possuisse uma educação sexual perfeita, tal não succederia. E' um erro suppor que as obrigações matrimoniaes se reduzem a meia duzia de formalidades que se tornam automáticas com o tempo, a manter a fidelidade conjugal, conservar a casa arrumada, etc.

Si o seu marido lhe está fugindo é que passou a encontrar fóra a seducção que lhe falta em casa.

A PERFEIÇÃO SEXUAL NO MATRIMONIO

DO EMINENTE SEXOLOGO HERBERT LEITD

expõe clara e minuciosamente os principaes problemas que se relacionam com os deveres moraes e sexuaes dos conjuges. Aponta erros, deficiencias, aberrações, etc., e ministra ensinamentos preciosos que a nossa precaria educação tem esquecido, tudo confiando no instincto.

O equilibrio sexual é a pedra angular da felicidade humana.

Editorial CALVINO Limitada

Rua de São Bento, 28 — Rio de Janeiro

Mantenha o encanto do seu lar

Não se illuda com as victorias dos primeiros mezes de casada.

A vida matrimonial é sobretudo, uma arte, de sorte que si a senhora não estiver convenientemente preparada para exercital-a, os primeiros successos lhe fugirão como por encanto e dentro em breve o tédio e a monotonia invadirão o seu lar.

Defenda a sua felicidade por todos os meios, não esquecendo nunca que a felicidade humana repousa no equilibrio sexual.

A PERFEIÇÃO SEXUAL NO MATRIMONIO

DO EMINENTE SEXOLOGO HERBERT LEITD

expõe clara e minuciosamente os principaes problemas que se relacionam com os deveres moraes e sexuaes dos conjuges. Aponta erros, deficiencias, aberrações, etc., e ministra ensinamentos preciosos que a nossa precaria educação tem esquecido, tudo confiando no instincto.

O equilibrio sexual é a pedra angular de felicidade humana.

DEFENDA A SUA FELICIDADE !

Editorial CALVINO Limitada

Rua de São Bento, 28 — Rio de Janeiro

O Classico 'Marciano de Aguiar Moreira' Poderá Indicar o Leader da Nova Geração

Bagual, Buscapé, Bandido e Yankee, os 4 Candidatos

O Classico "Marciano de Aguiar Moreira", que será corrido esta tarde, deverá indicar o leader da geração que estreou este anno.

Os quatro potros de tres annos que nelle tomarão parte, têm credenciaes sufficientes para assumir a leaderança da sua turma, pois, todos elles representam os melhores elementos dos tres annos.

As nossas informações sobre os animaes que correrão hoje, são as seguintes:

1ª CARREIRA

AVANTE, 54 kilos — Sabbado passado escoltou Darte e Bambuina, dominando Completo, Itan e Bramane. Livre dos dois primeiros, poderá ganhar sem surpreender.

BRAMANE, 56 kilos — Sua ultima exhibição está acima indicada. Bom azar.

COMPLETO, 56 kilos — Vem de escoltar Darte, Bambuina e Avante. Com a ausencia dos dois primeiros, converte-se no mais serio adversario de Avante.

TIBAGY, 56 kilos — Suas tres unicas exhibições não lhe auguram grande actuação.

TURQUEZA, 54 kilos — Nove vezes saiu á pista este anno sem lograr uma unica collocação. Difficilmente ganhará.

ITAN, 56 kilos — Domingo passado escoltou Darte, Bambuina, Avante e Completo. Incluimol-o no rol dos adversarios.

ROSENFELD, 56 kilos — Já correu onze vezes sem conseguir uma unica collocação. Todavia, no ultimo domingo ficou parado.

PIERROT, 56 kilos — Está em regulares condições de entrainement.

2ª CARREIRA

BREVET, 55 kilos — Vem de tres boas actuações. Ainda no ultimo domingo só perdeu para Brazão, dominando onze adversarios. Parece-nos o mais provavel ganhador.

QUINDIM, 55 kilos — Estreou no dia 14 de julho, quando foi o ultimo collocado de Zeppelin Brevet, Boreal, Guajirú, Inhanduhy e Soberano. Ainda é cedo.

BREJEIRA, 53 kilos — Em suas quatro ultimas apresentações entrou sempre collocada. Na derradeira escoltou Campista e Gentilissima. E' a maior inimiga de Brevet.

ZAKARIA, 55 kilos — Domingo passado escoltou Brazão, Brevet, Beguin e Jaça. Póde ganhar ou, em ultima analyse, formar a dupla.

VELLEDA, 53 kilos — Através de quatro exhibições não mostrou bondades. Difficil.

DORVAL, 55 kilos — Estreou ha uma semana e, entre quatorze concorrentes, foi o ultimo. Pela amostra, não está na carreira.

SOBERANO, 55 kilos — Estreou ha tres semanas só ganhando de Quindim. Tal como este ultimo, ainda é cedo.

ZOROASTRO, 55 kilos — Quando debutou, ha uma semana, escoltou Brazão, Brevet, Beguin, Jaça e Zakaria. Mas, não está longe o dia de ganhar.

CACHAÇA, 53 kilos — Ainda não mostrou bondades. Vem de perder para Souvenir, Brazão, Mermoz, Uyrussú e Jaça.

3ª CARREIRA

BAGUAL, 55 kilos — Depois de uma campanha meritoria na Moóca, estreou em nossas pistas, ha tres semanas, levantando o Classico "Luiz Alves de Almeida", no qual derrotou Saphonte, Bandido e Tamoyo. Está apto a repetir a proeza, assumindo a leaderança da turma.

BUSCAPE', 55 kilos — E' o leader incontestе, até agora, da sua geração. Ao estrear secundou Bandido e a seguir obteve tres victorias seguidas, a ultima das quaes sobre Ariguana e Bolido. Conseguirá derrotar o Bagual?

BANDIDO, 55 kilos — Em seu ultimo compromisso soffreu um duro revés para Bagual e Saphonte. Não cremos que se rehabilite.

YANKEE, 55 kilos — Vem de um formoso triumpho que lhe assegura uma actuação destacada entre taes adversarios. No ultimo sabbado, na grama, derrotou Bauá. Talvez, Mermoz, Bolido e Brutus.

4ª CARREIRA

ANGAHY, 56 kilos — Domingo passado escoltou Ita e Campo Real, dominando Arleziana, Septro e Piracicabana. Livre dos dois primeiros, deve ser o ganhador.

SEDUCTOR, 56 kilos — Ha duas semanas escoltou Itavila e Altair, ganhando de Campo Real, Arleziana e Cilly. E' um dos grandes adversarios.

GAIBU', 56 kilos — Domingo passado, nesta turma, foi, entre onze adversarios, o penultimo collocado. Se correr tão pouco assim, nada pretenderá.

ITANINO, 56 kilos — Acaba de perder para Ali Baba, Maracá, Apache, Arleziana, Altair e Afago, só dominando Valerius.

SEPTRO, 56 kilos — Pregou um banho em seus apostadores no ultimo domingo, quando, eleito um dos favoritos, perdeu para Ita, Campo Real, Angahy e Arleziana. Conseguirá mostrar algum valor agora?

SAMAMBAIA, 54 kilos, — Ha algum tempo que não corre. Em sua ultima actuação foi a ultima collocada entre oito concorrentes.

ARLEZIANA, 54 kilos — Vem de um quarto logar, para Ita, Campo Real e Angahy. Está positivamente na carreira.

5ª CARREIRA

POJAQUARA, 51 kilos — Em suas tres ultimas apresentações obteve tres terceiros, um para Bracatéa e Yami; outro para Xairel e Vesuvio e o derradeiro para Monte Alvo e Vesuvio, todos em grama leve, onde corre melhor. No tapete verde tem todo o geito de ser a ganhadora, mas na areia nada fará de notavel.

MATTO ALTO, 56 kilos — Em seguida a uma victoria sobre Vesuvio, Pojaquara e Rigoroso na grama leve, veiu a perder para Vallonia, Monte Alvo, Xacoco, Yami e Vesuvio, na areia pesada. Na grama secca, tem chance.

MARUMBI, 50 kilos — Vem ganhando e subindo de turma. Primeiro derrotou Ossilvio e Quilate e depois ganhou de Revisão e Muque.

E'GASO, 53 kilos — Não produziu grande coisa em seus dois ultimos compromissos. Todavia, não deve ser desprezado.

YAMI, 48 kilos — No ultimo sabbado, na areia, escoltou Vallonia, Monte Alvo e Xacoco. O peso leve dá-lhe singular chance.

VESUVIO, 53 kilos — Em seguida a quatro segundos logares fracassou por duas vezes. No sabbado passado perdeu para Vallonia, Monte Alvo, Xacoco e Yami. E' capaz de rehabilitar-se.

TAIPU', 53 kilos — Vem de um ante-penultimo logar entre onze concorrentes. Não deve pretender grande coisa.

XINTAN, 53 kilos — Quinta foi a sua collocação em sua ultima exhibição, á rectaguarda de Lindaya, Vesuvio, Odax e Braza Viva. Está na carreira.

XACOCO, 56 kilos — Reapareceu em nossas pistas no ultimo sabbado, quando só perdeu para Vallonia e Monte Alvo. Livre desses adversarios, póde bem ganhar.

6ª CARREIRA

GAGE', 53 kilos — Surpreendeu-nos o seu successo do ultimo sabbado, quando derrotou onze adversarios, taes como Sonata, Bradador, Caçula, Lido, Bill, Rigoroso, Sanguenol, Xairel, Mecenas, Ninita e Bellariva. Se ainda quizer, póde repetir.

LINDAYA, 55 kilos — Em seguida a tres triumphos seguidos, um sobre Vesuvio e Matto Alto: outro sobre Vesuvio e Odax e o terceiro sobre Premiado e Xaveco, todos em areia leve, veiu a perder para Xaveco, Lido, Xairel, Mecenas e Gagé, ainda na areia. E' capaz de rehabilitar-se.

BRADADOR, 48 kilos — Sabbado passado escoltou Gagé e Sonata. Eis aqui um grande adversario.

ARATAU', 58 kilos — Não se collocou em seu ultimo compromisso, em turma mais alta e na pista de grama, onde corre pouco. Se a corrida realizar-se na areia, tem maior chance nesta turma.

QUINCAS BORBA, 49 kilos — Em seguida a dois terceiros logares, um para Rigueira e Xaveco na grama, e o outro para Xaveco e Xairel, na areia, veiu a perder para Xaveco, Lido, Xairel, Mecenas, Gagé e Lindaya, só dominando Bellariva, ainda na areia. Em terreno arenoso é capaz de produzir muito mais.

XAIREL, 50 kilos — Duas das suas exhibições estão acima indicadas. Na ultima, sabbado passado, foi o nono collocado entre doze inimigos. Bom azar.

MIST, 58 kilos — Baixou de turma. A 29 de junho só ganhou de Faceta, sendo dominada por Jarandina, Lilita, Dona Stella e Az de Ouros. Corre bem na grama, e entretanto, nessa pista nada tem feito ultimamente.

SANGUENOL, 48 kilos — Depois de um terceiro logar para E'galo e Caçula, veiu a fracassar redondamente. Em areia pesada não é para ser desprezado.

RIGOROSO, 51 kilos — Sabbado passado perdeu nitidamente para Gagé, Sonata, Bradador, Caçula, Lido e Bill.

NINITA, 56 kilos — Ha uma semana, entre doze adversarios, foi a ultima collocada. O dia em que conseguir folgar na frente sem ser incommodada, nesse dia ganhará.

BELLARIVA, 50 kilos — Já correu em nossas pistas oito vezes sem nada produzir de notavel. Difficil.

7ª CARREIRA

E'GALO, 52 kilos — Vinha de duas victorias seguidas, uma sobre Vallonia, Rigoroso e Monte Alvo e a outra sobre Caçula e Sanguenol, quando em seu ultimo compromisso secundou Midas, dominando doze adversarios, entre os quaes Catalpa, Dona Stella, Fair Day, Urussanga, Victorioso, Xaveco e Desejada. Póde ser agora o ganhador.

USOLAR, 58 kilos — Baixou de turma. Entre adversarios mais fortes, escoltou ha pouco, Athleta, Spartano, Ih! Ta! Tan! Sitran e Arypurú. Aqui tem muito mais chance.

BLUE BOY, ... kilos — Tambem baixou de turma. Mesmo assim, não cremos.

CATALPA, 55 kilos — Domingo passado só perdeu para Midas e E'galo. Livre do primeiro, parece-nos a mais seria inimiga de E'galo.

AZ DE OUROS, 48 kilos — Nada tem feito ultimamente, pois em seus ultimos sete compromissos não obteve collocação. Na grama difficilmente ganhará.

VICTORIOSO, 57 kilos — Vide E'galo. Ainda não acreditamos.

MANDASSAIA, 58 kilos — No ultimo sabbado escoltou Xen e Cami em turma mais alta. E', nesta turma, uma das forças.

LILITH, 55 kilos — Em seguida a um triumpho sobre Dona Stella, Rigueira e Midas, veiu a escoltar Xen e Midas. Possibilidades dilatadas.

DONA STELLA, 54 kilos — Acaba de escoltar Midas, E'galo e Catalpa. Deve ser olhada como seria inimiga.

XAVECO, 51 kilos — Depois de dois triumphos seguidos na areia, onde corre melhor, fracassou duas vezes na grama. No tapete verde, não cremos.

SUFRAGIO, 58 kilos — Desceu de turma. No ultimo sabbado perdeu para Xen, Cami, Mandassaia, Alco e Sitran. Aqui tem mais chance.

MARABÔ, 58 kilos — Baixou de turma. Na carreira acima perdeu ainda para Ih! Ta! Tan! mas dominou Ijuhy, Burú e Xodosinho.

XODOSINHO, 58 kilos — Sua ultima apresentação esta acima indicada.

8ª CARREIRA

PASTEURR, 58 kilos — Em seguida a um segundo logar para M. Revel, na frente de Mi Acierto, Barthou e Don Macon, veiu a escoltar Krebelina, Xuri, David, Barthou e Pharsala. Livre da maioria desses animaes póde fazer seu o triumpho.

ALCO, 57 kilos — Não correrá.

BOMSUCCESSO, 50 kilos — Vem actuando muito mal ultimamente. Vae leve, comtudo.

BURU,' 55 kilos — Vinha de tres segundos logares seguidos, quando fracassou em seus dois ultimos compromissos. Sabbado passado, entre onze adversarios foi o penultimo a cruzar a meta.

MIDAS, 52 kilos — Vem de dois triumphos seguidos, um sobre Aratau e Desejada e o outro sobre E'galo e Catalpa. Subiu de turma, mas a sua chance se mantem inalteravel.

BARTHOU, 58 kilos — Domingo passado escoltou Krebelina, Xuri e David. Adversario.

PROGNOSTICOS DO "DIARIO CARIOCA"

AVANTE — COMPLETO — ITAN.
BREVET — BREJEIRA — ZAKARIA.
BAGUAL — YANKEE — BUSCAPE'.
ANGAHY — SEDUCTOR — ARLEZIANA.
XINTAN — MATTO ALTO — E'GASO.
QUINCAS BORBA — GAGE' — ARATAU'.
E'GALO — USOLAR — MANDASSAIA.
PASTEUR — BARTHOU — MIDAS.

MONTARIAS PROVAVEIS

1ª carreira — Premio "Iapó" — 1.200 metros — 6:000$000.

		Ks.
1	(1 Avante, A. Molina ..	54
	(2 Bramane, G. Costa .	56
2	(3 Completo, J. Canales .	56
	(4 Tibagy, B. Benites ..	56
3	(5 Turqueza, C. Pereira .	54
	(6 Itan, J. Morgado . .	56
4	(7 Rosenfeld, L. Meszaros	56
	(8 Pierrot, W. And.. ..	56

2ª carreira — Premio "Yolanda" — 1.200 metros — ... 10:000$000.

		Ks.
1	(1 Brevet, A. Gutierrez ..	55
	(2 Quindim, G. Costa ..	55
2	(3 Brejeira, S. Batista .	53
	(4 Zakaria, R. Freitas .	55
3	(5 Velleda, A. Rosa . .	53
	(6 Dorval, R. Benites ..	55
	(7 Soberano, J. Mesquita	55
4	(8 Zoroastro, J. Canales.	55
	(9 Cachaça, O. Serra	53

3ª carreira — Premio Classico "Marciano de Aguiar Moreira" — 1.600 metros — ... 20:000$000.

		Ks.
1	Bagual, J. Canales . ..	55
2	Buscapé, J. Zuniga ...	55
3	Bandido, A. Molina ..	55
4	Yankee, R. Freitas ..	55

4ª carreira — Premio "Galan" — 1.200 metros — .... 5:000$000.

		Ks.
1	—1 Angahy, A. Molina .	56
	(2 Seductor, J. Nasc...	56
2	(3 Gaibu, J. Canales ...	56
	(4 Itanino, B. Garrido .	56
3	(5 Septro, R. Benites ..	56
	(6 Samambaia, W. And. .	54
4	(7 Arleziana, R. Urbina	54

5ª carreira — Premio "Lobo" — 1.600 metros — 5:000$ — Betting.

		Ks.
1	(1 Pojaquara, J. Canales	51
	(2 Matto Alto, R. Freitas	56
2	(3 Marumbi, H. Soares .	50
	(4 E'gaso, G. Costa	53
3	(5 Yami, C. Morgado ..	48
	(6 Vesuvio, A. Henrique.	53
	(7 Taipu', W. Cunha . .	53
4	(8 Xintan, A. Rosa . ..	53
	(" Xacoco, W. And. . .	56

6ª carreira — Premio "Cabalista" — 1.600 metros — 5:000$ — Betting.

		Ks.
1	(1 Gagé, H. Molina	53
	(2 Lindaya, J. Canales.	55
	(3 Bradador, A. Gomes.	48
2	(4 Aratau', L. Meszaros	58
	(5 Q. Borba, S. Batista.	49
	(6 Xairel, H. Soares ...	50
3	(7 Mist, W. Cunha	58
	(8 Sanguenol, O. Serra.	48
	(9 Rigoroso, J. Zuniga.	51
4	(10 Ninita, G. Silva	56
	(11 Bellariva, L. Leig. .	50

7ª carreira — Premio "Raio do Luar" — 1.600 metros — 5:000$ — Betting.

		Ks.
1	(1 E'galo, B. Garrido .	52
	(2 Usolar, S. Batista ..	58
	(3 Blue Boy, J. Morg..	58
	(4 Catalpa, L. Benites..	55
2	(5 Az de Ouros, O. Serra	48
	(6 Victorioso, P. Costa.	57
	(7 Mandassaia, A. Rosa.	58
3	(8 Lilith, D. Ferreira .	55
	(9 D. Stella, J. Canalles	54
	(10 Xaveco, J. Santos ..	51
	(11 Sufragio, A. Molina.	58
4	(12 Marabô, J. Nasc. ...	58
	(13 Xodozinho, L. Mesz..	58

8ª carreira — Premio "Zumbaia" — 1.800 metros — .... 7:000$000.

		Ks.
1	Pasteur, S. Batista ..	53
2	Alco, Nic.	57
3	Bomsuccesso, Freitas .	50
4	Burú, P. Vaz	55
5	Midas, D. Ferreira ...	52
"	Barthou, J. Zuniga ..	58

* * *

A Hora da Primeira Carreira

A primeira prova da reunião de hoje, no Hippodromo Brasileiro, será corrida ás 13.20 minutos.

O Classico "Marciano de Aguiar Moreira", tem a sua realização marcada para ás .. 14 20 minutos.

* * *

Um Unico Forfait

A' Commissão de Corridas foi entregue ante-hontem a declaração de forfait para a reunião de hoje do cavallo Alco.

Até ás dezenove horas de hontem era o unico forfait conhecido.

A Reunião de Hontem no Hippodromo Brasileiro

Oberon Venceu o Unico Handicap Final

A reunião de hontem no Hippodromo Brasileiro attraiu uma grande concorrencia.

Das seis carreiras que compunham o programma, a mais interessante foi disputada em ultimo.

Essa prova, um handicap reservado aos animaes de qualquer paiz foi ganha pelo cavallo Oberon.

O filho de Sparus, não saiu no grupo da frente, mas no meio da grande curva collocou-se em quarto logar e na entrada da recta firmou-se em segundo.

Immediatamente, o representante da blusa rubra investiu contra o leader que era Americano. Esse cavallo resistiu durante largo tempo e só se entregou nas socines.

Dahi, até o disco, Oberon destacou-se um corpo e com essa vantagem ganhou a carreira.

Avançando muito no final, Uraquitan nos ultimos momentos formou a dupla.

1ª CARREIRA

378 Premio "Darte" — Animaes nacionaes — Pesos especiaes, com descarga para aprendizes — 1.200 metros — Premios: 4:000$, ... 800$ e 400$.

UFAL, masc., castanho, 7 annos, São Paulo, Precious e Falena do sr. Arnaldo M. Martins, 52 kilos, R. Benitez 1º
Madureira, 53 ks., L. Leig. 2º
Grajahu', 50 ks., R. Urbina 3º
Brincadeira, 52 ks., C. Morgado 0
Má Noticia, 50 ks., H. Mol. 0
Gatilho, 56 ks., J. Ferreira 0
Messidor, 51 ks., J. Morgado 0
Não correu: Uyára.

Ganho por dois corpos, do 2º ao 3º tres corpos.

Rateios: 75$400 em 1º: dupla (24) 97$100: placés: Ufal, ... 54$800: Madureira, 30$600.

Tempo: 80".

Total das apostas :27:820$.

Criador: Sylvio Penteado.

Tratador: Juvenal Vieira.

RATEIOS EVENTUAES

1	(1 Má Noticia ..	426	27$200
	(2 Gatilho . ..	182	63$800
2	(3 Grajahu . ..	170	66$000
	(4 Ufal	154	75$400
3	(5 Brincadeira .	126	92$100
	(6 Messidor . .	186	51$300
	4-8 Madureira .	202	57$500
	Total	1452	
	11	111	89$200
	12	387	27$000
	13	167	69$800
	14	152	55$200
	22	60	165$200
	23	150	63$000
	24	102	97$100
	33	29	341$700
	34	101	98$100
	44	—	---
	Total	1239	

Partida rapida, mas dada com desvantagem para Má Noticia.

Ufal despontou seguido de Gatilho, que mais cem metros foi supplantado por Grajahu' e Madureira.

O ponteiro, sempre com acção facil veiu comandando na vanguarda todo o percurso e embora, no meio da recta fizesse Madureira ingentes esforços para alcançal-o, o filho de Precious manteve-se firme no posto de honra e conservando dois corpos de vantagem venceu facilmente.

2ª CARREIRA

379 Premio "Yankee" — Animaes nacionaes — Pesos especiaes, com descarga para aprendizes — 1.300 metros — Premios: 4:000$, 800$ e 400$.

XAMETE, masc., tordilho, 7 annos, Pernambuco, Stefan the Great e Panathenée, do sr. Jorge Jabour, 53 kilos, H. Molina 1º
Oceano, 52 ks., G. Costa. 2º
Laila, 52 ks., M. Tavares . 3º
Decidido, 52 ks., S. Batista 0
Kisber, 54 ks., S. Bezerra. 0
Recatada, 50 ks., A. Rosa. 0

Ganho por cabeça, do 2º ao 3º um corpo.

Rateios: 20$100 em 1º: dupla (12) 144$100: placés: Xamete, 11$400; Oceano, 24$700.

Tempo: 1101".

Total das apostas: 35:880$.

Criador: F. G. Lundgren.

Tratador: Eurico Oliveira.

RATEIOS EVENTUAES

1—1	Xamete . .	752	20$100
2—2	Oceano . .	91	166$600
3—3	Recatada .	160	94$800
4—4	Laila . .	97	156$200
	(5 Decidido . .	313	48$400
5			
	(6 Kisber	483	31$400
	Total	1896	
12	.. ..	86	144$100
13	.. ..	218	56$800
14	.. ..	114	108$700
15	.. ..	602	20$500
23	.. ..	37	335$100
24	.. ..	25	498$000
25	.. ..	82	151$200
34	.. ..	25	498$000
35	.. ..	126	98$400
44	.. ..	75	165$200
55	.. ..	160	77$500
	Total	1550	

Partida muito rapida. Oceano esfusiou na dianteira, seguido a principio de Laila e cem metros depois de Kisber, emquanto Recatada, Decidido e Xamete, este muito longe, encerravam o lote.

Xamete girou a curva ainda no ultimo posto, mas investindo resolutamente por fóra veiu dominando um a um os seus adversarios, até que em cima da méta se impoz a Oceano por uma cabeça.

3ª CARREIRA

380 Premio "Divertido" — Animaes nacionaes — Pesos especiaes, com descarga para aprendizes — 1.400 metros — Premios: 4:000$, 800$ e 400$.

TIPA, fem., castanho, 5 annos, São Paulo, Taciturno e Pati, do sr. Adhemar de Faria, 50 kilos, J. Zuniga 1.º
Afortunado, 54 kilos, P. Vaz 2.º
Soissons, 53 kilos, H. Molina 3.º
Aprompto Junior, 53 kilos, R. Benitez 0
Revisão, 50 kilos, C. Morgado 0
Muque, 52 kilos, A. Rosa . 0
Ugeré, 56 kilos, O. Coutinho 0
Urucaré, 50 ks., W. Cunha 0
Quilate, 56 kilos, L. Meszaros 0
Glorista, 52 kilos, C. Pereira, retirado.
Não correu Arkansas.

Ganho por meio corpo; do 2º ao 3º, meio corpo.

Rateios: 29$000 em 1º: dupla (34) 42$; placés: Tipa 15$000; Afortunado 29$; Soissons 11$900.

Tempo: 93" 4|5.

Total das apostas: 41:040$000.

Criador: A. J. Peixoto de Castro.

Tratador: F. Tourinho.

RATEIOS EVENTUAES

1	(1 Quilate . . .	167	104$200
	(2 Afortunado . .	134	120$500
	(3 Revisão . . .	197	88$300
2	(4 Glorista . . .	144	120$800
	(5 Arkansas N. C.		
	(6 Muque	83	208$700
3	(7 Urucaré . . .	73	238$400
	(8 A. Junior . .	68	250$000
	(9 Soissons . . .	572	30$200
4	(10 Ugeré	178	97$700
	(11 Tipa	560	31$000
	Total	2176	
	11	40	388$800
	12	124	125$400
	13	92	160$500
	14	356	43$500
	22	73	213$000
	23	141	108$000
	24	365	42$000
	33	50	311$000
	34	240	64$000
	44	460	38$800
	Total . . .	1944	

Quilate esfusiou na vanguarda, mas quasi que immediatamente foi desalojado pela Revisão, emquanto Tipa, Soissons, Quilate e Urucaré se collocavam em seguida.

Afortunado, no principio da grande curva, desprendeu-se dos ultimos postos e antes de entrar na recta já se encontrava ao posto de honra e iniciou o tiro direito nessa posição, já ahi attropelado pela Tipa.

Essa filha de Taciturno insistindo sempre na sua carga ao ponteiro, em cima da méta a elle se impoz por meio corpo.

4ª CARREIRA

381 Premio "Vallonia" — Animaes de qualquer paiz — Pesos especiaes, com descarga para aprendizes — 1.400 metros — Premios: 4:000$, 800$, e 400.

KILIAN, fem., castanho, 6 annos, São Paulo, Le Grand Condé e Gracil, do sr. Mario Danielle, 50 kilos, L. Leighton 1.º
Divertido, 54 kilos, R. Freitas 2.º
May be, 50 kilos, J. Zuniga 3.º
Nuncio, 58 kilos, C. Morgado 0
Lamparina, 55 kilos, H. Molina 0
Mignon, 48 kilos, A. Gomez 0
California, 54 kilos, J. Canales 0
Não correram Sylpho e Bebé Rose.

Ganho por um corpo ;do 2º ao 3º, um corpo.

Rateios: 33$200 em 1º: dupla (12) 47$; placés: Kilian 18$400; Divertido 21$400.

Tempo: 92" 2|5.

Total das apostas: 30:040$.

Criador: Attilio Maluf.

Tratador: João Attianesi.

RATEIOS EVENTUAES

1	(1 Divertido	339	44$300
	(2 Sylpho, N. C.		
2	(3 Kilian	452	33$200
	(4 Lamparina . ..	247	60$800
3	(5 Mignon	153	98$200
	(6 May-be	288	52$200
	(7 California . ..	325	46$200
4	(8 Bebé Rose, N. C.		
	(9 Nuncio	76	197$800
	Total	1880	
	12	338	47$000
	13	225	70$800
	14	136	116$800
	22	157	101$100
	23	467	34$000
	24	302	52$500
	33	90	176$500
	34	245	64$800
	44	26	611$000
	Total . . .	1986	

Collocada junto á cerca interna, Kilian saiu de ponta, perseguida pelo Divertido, que nos 1.200 metros assumiu francamente a vanguarda. Kilian ficou em segundo, á frente de Nuncio, Mignon e Lamparina. Esta ultima veiu melhorando de collocação até que no final da grande curva encontrava-se em segundo, mas ao entrar na recta desgarrou, entrando por dentro Kilian.

Essa egua saiu ao encalço do ponteiro. Divertido defendeu-se valentemente, mas poucos metros antes do disco foi dominado pela Kilian, que ainda teve tempo de sacar um corpo e com essa differença venceu a carreira.

5ª CARREIRA

382 Premio "Xen" — Animaes nacionaes de 4 annos, sem mais de uma victoria — Pesos da tabella — 1.500 metros — Premios: 5:000$, 1:000$ e 500$.

YUKON, masc., castanho, 4 annos, S. Paulo, Middle West e La Creba, do sr. Antenor Lara Campos, 56 kilos, A. Rosa 1.º
Itacelera, 54 kilos, G. Costa 2.º
Apis, 56 kilos, L. Leighton 3.º
Kemal, 56 kilos, W. Andrade 0
Araporé, 56 kilos, P. Gusso 0
Guapé, 56 kilos, C. Pereira 0
Scandal, 54 kilos, J. Mesquita 0
Zaidinha, 54 kilos, P. Vaz 0
Ja Vou, 56 kilos, R. Benitez 0
Serpentina, 54 kilos, S. Batista 0

Ganho por meio corpo; do 2º ao 3º, meio corpo.

Rateios: 86$300 em 1º: dupla (12) 62$800: placés: Yukon .. 15$600; Itacelera 15$500; Apis 24$400.

Tempo: 100".

Total das apostas: 60:500$000.

Criador: O proprietario.

Tratador: Paulo Rosa.

RATEIOS EVENTUAES

1	(1 Itacelera . .	1358	16$400
	(2 Serpentina . .	83	301$600
2	(3 Yukon	290	86$300
	(4 Kemal	157	159$400

(Conclue na pagina seguinte)

Os Melhores Animaes da Reunião de Hoje

CARREIRAS	Animaes de melhor actuação nas ultimas reuniões	Recommendaveis pelas suas origens	Pelos seus entraineurs	Pelos seus jockeys	Devem correr bem	Bom Placé	Recommendaveis pela pista	CONCLUSÃO
1º Premio	Avante Completo	Turqueza Bramane Rosenfeld	Avante Completo Tibagy	Pierrot Avante Completo	Completo Avante	Completo	Avante Completo	Avante Completo Bramane
2º Premio	Brevet Brejeira	Brejeira Zakaria Brevet	Zoroastro Cachaça Zakaria	Zoroastro Soberano Zakaria	Brejeira Brevet	Brevet	Brevet Brejeira	Brevet Zoroastro Brejeira
3º Premio	Buscapé Bagual Yankee	Buscapé Bandido Bagual	Bandido Yankee Buscapé	Bandido Bagual Buscapé	Buscapé Bagual	—	Buscapé Bagual	Buscapé Bandido Yankee
4º Premio	Seductor Angahy Gaibu'	Angahy Seductor Arleziana	Angahy Gaibu' Samambaia	Samambaia Angahy Gaibu'	Angahy Seductor	Angahy	Angahy Seductor	Angahy Seductor Samambaia
5º Premio	Marumbi Pojaquára Xintan	Vesuvio Yami Taipu'	Pojaquára Yami Taipu'	Xintan Pojaquára Yami	Xintan Matto Alto	Matto Alto	Pojaquára Xintan	Xintan Pojaquára Yami
6º Premio	Gagé Xairel Lindaya	Xairel Rigoroso Sanguenol	Lindaya Bradador Xairel	Lindaya Rigoroso Mist	Aratau Xairel	Rigoroso	Mist Gagé	Lindaya Rigoroso Xairel
7º Premio	E'galo Mandassaia Dona Stella	Victorioso Xaveco Xodozinho	Xaveco Sufragio Lilith	Sufragio Dona Stella Usolar	E'galo Lilith	Lilith	E'galo Dona Stella	E'galo Xaveco Dona Stella
8º Premio	Midas Pasteur Burú'	Bomsuccesso Midas Barthou	Pasteur Bomsuccesso Barthou	Barthou Midas Pasteur	Pasteur Midas	Pasteur	Pasteur Barthou	Pasteur Midas Bomsuccesso

PREPARADOS DE VALOR DA

FLORA MEDICINAL

CHA' ROMANO
Laxativo brando, util nas prisões de ventre. Póde ser usado diariamente sem nenhum inconveniente.

DYRAJAIA
Expectorante poderoso indicado nas tosses e bronchites.

CHA' MINEIRO
Indicado contra o rheumatismo e arthritismo, molestias de pelle, figado e rins, por ser muito diuretico

JURUPITAN
Combate as colicas e congestões do figado, os calculos hepaticos e a ictericia

Vendem-se em todas as drogarias e pharmacias do Brasil. Cuidado com as imitações e falsificadores.
A todas as pessoas que nos devolverem o coupon abaixo, devidamente preenchido, remetteremos gratuitamente o nosso util catalogo scientifico.

J. MONTEIRO DA SILVA & CIA.

Nome .. .. Rua .. ..
Cidade .. .. Estado .. ..

RUA S. PEDRO, 38
RIO DE JANEIRO

(Conclusão da pagina anterior)

5 Apis	304	32$300
6 Zaidinha	117	222$600
7 Já Vou	83	301$600
8 Araporé	590	42$400
9 Guapé-Scandal	148	169$100
Total	3130	
11	109	199$900
12	347	62$800
13	325	67$000
14	828	26$300
22	81	269$000
23	145	150$200
24	370	58$800
33	97	224$000
34	316	68$900
44	106	205$500
Total	2724	

Apis, Guapé e Scandal, notadamente esta ultima, atrasaram irritantemente a saida da penultima prova e, sómente depois do toque da sirene, poude o starter suspender a fita, com desvantagem para Já Vou.

Serpentina pulou na frente, mas nos 1.200 metros foi supplantada pelo Guapé e mais adiante pelos Zaidinha e Kemal.

Yukon ao entrar na recta, aproveitando-se do desgarro dos seus companheiros, appareceu em segundo, á rectaguarda de Guapé que nas geraes foi dominado pelo representante da blusa lilaz.

Uma vez na frente, Yukon zombou dos esforços de Itaceiera e com meio corpo de vantagem cruzou a méta em primeiro logar.

6ª CARREIRA

383 Premio "Gagé" — Animaes de qualquer paiz — Handicap — 1.200 metros — Premios: reis 5:000$, 1:000$ e 500$000.

OBERON, masc., zaino, 7 annos, Argentina, Sparus e Ouche, do sr. C. G. da Rocha Faria, 54 kilos, W. Andrade 1.º
Uraquitan, 51 kilos, J. Morgado 2.º
Americano, 51 ks., W. Cunha 3.º
Mecenas, 56 kilos, P. Vaz . 0
Phanora, 54 kilos, B. Garrido 0
Oricana, 58 kilos, J. Canales 0
Anajá, 51 kilos, A. Rosa .. 0
Moleque Doze, 53 kilos, C. Morgado 0

Ganho por um corpo; do 2º ao 3º, um corpo.
Rateios: 21$100 em 1º; dupla (24) 33$400; placés: Oberon-Oricana 11$800; Uraquitan 13$100
Tempo: 105" 2|5.
Total das apostas: 67:560$000.
Importador: O proprietario.
Tratador: Eudacio Moreira.
Total geral dos concursos: 169:310$000.
Pista de areia: pesada.

RATEIOS EVENTUAES

1 Americano	386	74$500
2 M. Doze	146	198$300
3 Uraquitan	660	43$600
4 Anajá	569	50$600
5 Phanora	221	130$300
6 Mecenas	259	111$200
4—7—Oricana-Oberón	1360	21$100
Total	3601	
11	25	943$600
12	370	52$000
13	143	162$100
14	466	49$700
22	271	85$500
23	322	72$000
24	603	33$000
33	52	446$000
34	384	60$300
44	173	134$000
Total	2890	

Partida rapidissima. Anajá, Americano, Moleque Doze, Phanora e Oberon sairam nessa ordem, mas na altura da setta dos 1.200 metros Americano assumiu a vanguarda, ao passo que Phanora se firmava em terceiro logar.

No meio da grande recta Oberon progrediu, collocando-se no quarto posto e mal entrou na recta passou para segundo.

O filho de Sparus logo atacou o leader, conseguindo dominal-o nas sociaes. Dahi até o disco elle livrou um corpo sobre Uraquitan que avançando muito nos derradeiros momentos, veiu a formar a dupla.

Conserve-se Fóra da Guerra

A guerra é um acontecimento de tanta transcendencia para o mundo que qualquer homem, por mais distante que se encontre do seu fóco, sente em si mesmo as suas terriveis repercussões. Pode-se dizer que não ha pessoa, de mediana educação, que não esteja, de certo modo, empenhada na luta que se trava nos campos europeus. A bem dizer, não ha espiritos neutros. Cada qual tomou o partido dos seus pendores e bate-se, com a mesma veemencia dos soldados. Apenas é uma batalha nervosa. Cada qual soffre no intimo do seu organismo, nas suas cellulas mais nobres, os anseios das victorias e as decepções da derrota. Esses choques anniquilam as energias vitaes e concorrem para enfraquecer o corpo e preparal-o para a invasão das mais graves enfermidades. Não permitta que a guerra destroce o seu organismo. Courace o seu systema nervoso, fazendo uso systematico do Benal. Essa formula maravilhosa, ultima acquisição da sciencia, garante o equilibrio dos nervos, evita os choques nervosos, mantem a tranquillidade, garante o somno reparador, defende como uma poderosa trincheira a sua energia vital. Ganhe mais forças para a guerra, munindo-se do Benal. Benal é uma formula incomparavel do professor Austregesilo.

ADMINISTRAÇÃO PUBLICA

Expediente do DASP

As classificações procedidas pelas Bancas Examinadoras dos concursos para as carreiras de medico legista e diplomata, serão homologadas na semana entrante.

— Está aberta, até o dia 19 do corrente, a inscripção á prova para extranumerario mensalista da Divisão de Ensino Industrial, do Departamento Nacional de Educação: Assistente de Ensino XV (photo-technico).

— Os candidatos á prova para motorista, do Ministerio da Guerra, cujos numeros de inscripção foram publicados no Diario Official, deverão comparecer hoje, ás 8 horas da manhã ao local das inscripções (andar terreo do Palacio do Trabalho), afim de se submetterem á parte pratica da referida prova.

— Os candidatos á prova para serventes, de qualquer Ministerio e dos Ministerios da Guerra e da Marinha, cujos numeros de inscripção foram publicados no Diario Official, deverão comparecer hoje, ás 7 horas, ao Instituto Nacional de Estudos Pedagogicos, afim de se submetterem á parte pratica da prova referida.

— As provas do concurso para Inspector de Alumnos terão inicio no proximo sabbado, 17, em local e hora a serem annunciados.

No dia 18, serão effectuadas as provas de portuguez e de resolução de problemas praticos relativos á profissão.

Os candidatos deverão comparecer á Divisão de Selecção, de amanhã, a 15 do corrente, das 11 ás 17 horas, afim de retirarem os cartões de identificação, sem os quaes não terão ingresso no recinto das provas.

— A identificação da prova de nivel mental e aptidão dos concursos para as carreiras de detective e guarda civil, será feita nos primeiros dias da semana entrante.

— A prova de nivel mental do concurso para escripturario, deverá realizar-se, possivelmente, a 24 deste mez; as demais provas serão effectuadas nos dias subsequentes.

— As inscripções ao concurso para agronomo, vão ser abertas dentro de poucos dias, em varias capitaes.

— Foram habilitados na prova de defesa oral da monographia apresentada no concurso de provas e de titulos para provimento em cargos da classe inicial da carreira de conservador, os seguintes candidatos: Sergio Diogo Teixeira de Macedo, 85 pontos; Maria José de Moraes Limongi, 72,5; Manoel Constantino Gomes Ribeiro, 100; Alfredo Theodoro Russins, 65; Nilza Maria Villela Botelho, 70; Edgard Walter Simons, 80; Carlos Felinto Cavalcanti, 75; Mario Antonio Barata, 75; Fortunée Levy, 100; Jeny Dreyfus, 90; Antonio dos Santos Oliveira Junior, 75; Raul Julio Rosencrantz, 60; Nair Brunner Rosas, 60 e Lucilia Ferreira, 60.

Ministerio do Trabalho

Vem sendo observado no Instituto de Aposentadoria e Pensões dos Empregados em Transporte e Cargas um accentuado progresso na concessão de beneficios. Ha ainda a registar o facto do instituto haver pago, no mez proximo passado, a majoração de 20% em todos os beneficios que já haviam sido concedidos, vigorando o augmento de 1º de janeiro de 1940.

No mez de julho ultimo, o Instituto concedeu 77 aposentadorias no valor annual de 412:627$200; 12 pensões no valor de 297:763$; além de 4 peculios, sommando .. 711$800 e 24 funeraes, na importancia de 3:455$300.

E' interessante notar que essas cifras são dez vezes maiores do que as referentes ao anno de 1937. Os processos de beneficios são resolvidos no I. A. P. E. T. C. rapidamente, numa média de 20 e 25 dias.

— A Commissão de Metrologia, considerando o facto de ser generalizado o emprego de expressões como "chicara", "medida", "copo", "colher", "gota", "pitada", etc., para indicar a quantidade em que devem ser utilizadas certas mercadorias — especialmente medicamentos e generos alimenticios, opinou que não collide com a legislação metrologica em vigor o uso — em documentos, mercadorias, involucros destas e indicações a ellas referentes — das palavras "copo", "chicara", "colher", "medida", "gota", "pitada" e de outras analogas, a juizo da Commissão, indicando doses ou quantidades de mercadorias, desde que o uso dessas palavras seja para fins differentes dos que se acham definidos nos arts. 33 e 38 do Regulamento expedido pelo decreto n. 4.257.

— No decorrer do mez de julho, a 4ª Junta de Conciliação e Julgamento do Districto Federal realizou 20 audiencias, attendendo a 10 reclamações procedentes, na importancia de 3:302$400 e considerando improcedentes 27, no valor de 6:187$300. A Junta realizou 25 conciliações, na importancia de 2:666$500.

— O ministro do Trabalho, sr. Waldemar Falcão, approvou o parecer da Commissão Especial, segundo o qual todos os empregados da Administradora Urbs S. A. empresa de administração de immoveis, que mantem uma secção bancaria para attender aos seus clientes, são associados obrigatorios do Instituto de Aposentadoria e Pensões dos Bancarios, a partir da vigencia do decreto-lei n. 627, devendo assim ser transferidas para o referido instituto as contribuições pagas ao Instituto dos Commerciarios.

Ministerio da Guerra

O tenente-coronel Achilles Lima de Moraes, que foi designado pelo ministro da Guerra para proceder a um inquerito policial-militar, apresentou-se hontem á Secretaria Geral, iniciando desde logo os primeiros actos para o desempenho de sua missão.

— Falleceu no dia 8 do corrente, na cidade de Campo Grande, Estado de Matto Grosso, o 1º tenente veterinario Elias de Cerqueira London, do S. V. da 9ª Região Militar.

— Pela Secretaria Geral da Guerra, foi nomeado o capitão Waldemar Alves Pequeno para servir, como escrivão, na inquirição por precatoria de que se acha encarregado o tenente-coronel Oscar Moreira Tinoco.

— Conforme communicação recebida pelas autoridades militares da nossa legação em Assumpção, informa o Itamaraty ter sido promovido ao posto de general de brigada o coronel Paulino Antola, chefe da Missão Militar Paraguaya em estudos no Brasil.

— Pelo ministro da Guerra, foi posto á disposição do Ministerio da Justiça, para servir como instructor da Infantaria da Policia Militar do Districto Federal, conforme solicitou o respectivo titular, o capitão Humberto de Souza e Mello.

— Foram concedidas: ao major Walter de Oliveira Ferreira, para ir á cidade de Araxá, durante o transito; e ao 2º ten. conv. Orlando Martins Neves, transferido para a 1ª C. R., para passar o transito nesta Capital.

— O commando da 1ª Região Militar prorogou, por mais dois mezes, o estagio concedido no 1º R. C. D. ao 2º ten. da 2ª Cl. da reserva de 1ª linha Enzo Romeu Residerati, sem nenhuma remuneração pelo Exercito.

— O inspector regional dos Tiros de Guerra, capitão José Luiz Jansen de Mello partiu para Padua, no Estado do Rio, afim de inspeccionar a Escola de Instrucção Militar sédiada nessa cidade. Tambem seguiu para Miracema e Itaperuna, para o mesmo fim aos Tiros de Guerra ahi sediados, o capitão Ary Motta de Azevedo.

— Foram escaladas as bandas de musica que, no corrente mez deverão fazer retretas nos jardins publicos, das 18 ás 21 horas: hoje, Praça 24 de Outubro, 2º R. I.; domingo, 18 campo de São Christovão, 2º B. C.; domingo, 18, Jardim do Meyer, Regimento Sampaio; domingo, 25, praça Barão da Taquara, 2º R. I.

— Pelo director de Remonta, foi transferido, por necessidade do serviço, do 3º R. C. D. para o 27º Batalhão de Caçadores, o 1º tenente vet. Luiz Morisson de Faria.

— Regressou a São Paulo, o major Julio Americo dos Reis, do Parque Regional de São Paulo, vindo a esta Capital a serviço e que acaba de ser designado para representar o Ministerio da Guerra na commissão de escola dos aeroportos civil e militar na cidade de Santos, como tambem para estabelecer definitivamente o plano de ampliação futura da parte da mesma cidade, de que já nos occupamos opportunamente.

— Foi desligado da Directoria de Aeronautica, por ter deixado a chefia do respectivo Serviço de Engenharia, o tenente-coronel Herculano Gomes.

— Partiu para o sul do paiz o coronel aviador Antonio Guedes Muniz. Durante a sua ausencia, responderá pelo expediente do Serviço Technico de Aeronautica o tenente-coronel Bento Ribeiro Carneiro Monteiro, chefe da 2ª Divisão do mesmo Serviço.

— Pelo general Xavier de Barros, director da Intendencia da Guerra, foram transferidos, por necessidade do serviço, os seguintes officiaes: 1º tenente Nallo Jorge da Cunha, da 9ª F. I. para o E. S. da 9ª R. M. (ambos em Campo Grande); 1º tenente Jacyr Fernandes, do E. S. da 9ª R. M. para a 9ª F. I. (ambos na mesma cidade).

— O major Cyryllo Aquino de Campos, por ter sido dispensado, a pedido, das funcções que exercia na Superintendencia da Estrada de Ferro São Paulo-Rio Grande, apresentou-se hontem á Directoria de Intendencia. Esse official superior assumiu as funcções de adjunto da 3ª secção daquella Directoria, ficando dispensado, por esse motivo, o capitão Ricardo José do Nascimento.

— Foram designados o major Raymundo Theotonio de Moraes Quadros e o capitão Damaso Bauer Carneiro, para exercerem, junto á Direcção de Manobras do Exercito, as funcções de chefes dos Serviços de Engenharia e Transmissões, respectivamente, para dirigir a reparação nas calhas da Inspectoria Geral do Ensino o capitão Luiz Gonzaga Ferreira de Andrade.

— Regressou o major Heitor Cabral Mendes da Silva, chefe do S. E. da 6ª R. M., da viagem de inspecção que fez ás obras sediadas em Aracajú.

— Foi transferido, por necessidade do serviço, o 2º tenente Ebenezer Cabral de Mello da Cia. E. Eng. para o Batalhão Vilagran Cabrita.

— Foram designadas para fazer o serviço do Correio Aereo Militar na semana de 12 a 17 do corrente mez, as seguintes equipagens: segunda-feira, dia 12: piloto, 2º tenente Clovis Maia de Mendonça. Trip. sgt. Hiram Dias da Silva. Terça-feira, dia 13: Piloto, asp. a of. Alberto Murad. Trip. cabo Augusto da Rosa Panzenhagem. Quarta-feira, dia 14: piloto, 2º ten. Paulo Cunha Mello. Trip. sgt. Amarillio. Quint-feira, dia 15: piloto, asp. a of. Helio Alves dos Santos. Trip. sgt. Adalberto do Espirito Santo. Sexta-feira, dia 16: piloto, 2º ten. Firmino Alves de Araujo. Trip. sgt. José Fontes Costa. Sabbado, dia 17: piloto, asp. a of. Ormuz Rodrigues da Cunha Lima. Trip. cabo Zefino Teixeira de Carvalho.

— De accordo com as providencias tomadas pelo tenente-coronel medico dr. Oscar de Carvalho, director da Polyclinica Militar, acaba de ser restabelecido, convenientemente ampliado, o Laboratorio de Prothese Dentaria annexo ao gabinete odontologico do referido estabelecimento, chefiado pelo major dr. Curio de Carvalho, destinado á confecção de dentaduras, pontes de ouro, blocos de ouro, pivots, corôas de ouro, apparelhos de correcção e demais serviços desse ramo da odontologia, cuja utilidade tem sido assás demonstrada em todas as instituições militares e civis.

— Assumiu a chefia da 3ª sub-secção da 4ª da D. E. o major Alexandre Bayma de Paula Guimarães.

Mais Reservistas de 3.ª Categoria

A 1.ª Circumscripção de Recrutamento, chefiada pelo coronel Manoel Henriques Gomes, fez entrega, hontem, pela manhã, no pateo interno do Quartel General da Praça da Republica, aos interessados, de cerca de 600 certificados de reservista da terceira categoria a cidadãos que regularizaram a sua situação perante o Serviço Militar. O acto revestiu-se de solemnidade, tendo comparecido além daquelle chefe, todo o pessoal da referida C. R.

Mantidos os Preços do Fornecimento de Assucar

O Instituto do Assucar e do Alcool communica que, depois de entendimentos com os productores de Campos, tornou-se possivel assegurar a entrega de assucar aos revendedores desta capital em condições que permittem a manutenção dos preços tabellados. Qualquer modificação desses preços deve correr, portanto, sob a responsabilidade dos retalhistas.

Importancia de premios arrecadados pela METROPOLE, desde o inicio do seu funccionamento até o ultimo exercicio (1935 a 1939):

1935	2.465:017$700
1936	3.959:528$900
1937	6.622:181$000
1938	8.735:829$900
1939	9.800:900$000

Estas cifras não foram ainda alcançadas, em nosso paiz, por nenhuma outra congenere, em identica phase de negocios.

A METROPOLE E' UMA COMPANHIA GENUINAMENTE BRASILEIRA

Vida - Incendio - Accidentes - Automoveis - Transportes - Granizo

MATRIZ : Rua Primeiro de Março, 88 Telephone : 43-2890 — Rio de Janeiro
FILIAES : São Paulo, Minas Geraes, Bahia e Pernambuco
AGENCIAS : Nas capitaes dos demais Estados e nas principaes cidades do Brasil

LIVRARIA ALVES
Livros collegiaes e academicos

Está Nervoso ?

NERVOSOS, disturbios sexuaes, fobias, obsessões, angustia, esgotamento nervoso, enfraquecimento da memoria e da vontade. Perturbações organicas de fundo psychico.

Crianças de educabilidade difficil e anormaes. Determinação do desenvolvimento mental.

Exames e analyses psychologicas para fins medicos, pedagogicos e de orientação profissional.

Clinica medico-profissional do

DR. JAYME GRABOIS

Director do Instituto de Psycologia da Universidade do Brasil.

RUA MEXICO, 168 — 5º ANDAR, SALA 513 —

Consultas de 9 ás 11 e de 17 em diante. —
TEL.: 42-1424.

CONCESSÃO UNICA DO GOVERNO DA REPUBLICA

LOTERIA FEDERAL DO BRASIL

Contrato celebrado com o Governo da União em 28 de Dezembro de 1931, e visto pelo Dec. N. 21.143, de 10 de Março de 1932

PREMIO MAIOR:

269.ª EXTRAÇÃO 500:000$000 PLANO T

Lista da extração de SABADO, 10 de AGOSTO de 1940

3.826 PREMIOS

Nesta LISTA não figuram por extenso os numeros premiados pela terminação do ultimo algarismo, mas figuram os premiados pelos finaes duples do 2.º ao 4.º premios

Os bilhetes são litografados em papel branco, tinta azul, fundo café e numeração preta na frente, com a inscrição: EXTRAÇÃO EM 10 DE AGOSTO DE 1940

ATENÇÃO: VERIFIQUEM A TERMINAÇÃO SIMPLES DE SEUS BILHETES

Todos os numeros terminados em 3 têm 80$000

0

41 - 80$, 51 - 80$, 61 - 80$, 63 - 100$, 78 - 100$, 104 - 100$, 151 - 80$, 154 - 80$, 161 - 80$, 228 - 100$, 237 - 100$, 251 - 80$, 254 - 80$, 261 - 80$, 351 - 80$, 354 - 80$, 356 - 100$, 362 - 100$, 364 - 80$, 390 - 100$, 411 - 100$, 451 - 80$, 454 - 80$, 464 - 80$, 511 - 100$, 551 - 80$, 554 - 80$, 558 - 100$, 564 - 80$, 567 - 100$, 651 - 80$, 654 - 80$, 664 - 80$, 678 - 100$, 681 - 100$, 692 - 100$, 751 - 80$, 754 - 80$, 764 - 80$, 766 - 100$, 801 - 100$, 841 - 100$, 851 - 100$, 851 - 80$, 854 - 80$, 864 - 80$, 875 - 100$, 909 - 100$, 951 - 80$, 954 - 80$, 957 - 100$, 964 - 100$, 964 - 80$, 972 - 100$

1

1000 - 100$, 1001 - 100$, 1012 - 100$, 1034 - 100$, 1051 - 80$, 1054 - 80$, 1055 - 200$, 1059 - 100$, 1061 - 100$, 1064 - 80$

1087 — 1:000$000

1106 - 100$, 1110 - 200$, 1147 - 100$, 1151 - 80$, 1154 - 80$, 1164 - 80$, 1185 - 100$, 1251 - 80$, 1254 - 80$, 1264 - 80$, 1302 - 100$, 1325 - 100$, 1351 - 80$, 1354 - 80$, 1364 - 80$, 1374 - 100$, 1379 - 100$, 1387 - 200$, 1421 - 100$, 1436 - 100$, 1439 - 100$, 1451 - 80$, 1454 - 80$, 1464 - 80$, 1502 - 100$, 1516 - 100$, 1532 - 100$, 1551 - 80$

1554 — 10:000$000 — S. PAULO

1534 - 80$, 1564 - 80$, 1584 - 100$, 1616 - 100$, 1651 - 80$, 1654 - 80$, 1664 - 80$, 1685 - 100$, 1732 - 100$, 1742 - 100$, 1746 - 100$, 1751 - 80$, 1754 - 80$, 1764 - 80$, 1818 - 100$, 1861 - 80$, 1854 - 80$, 1864 - 80$, 1919 - 100$, 1920 - 100$, 1951 - 80$, 1954 - 80$, 1964 - 80$, 1970 - 100$

2

2051 - 80$, 2054 - 80$, 2064 - 80$, 2078 - 100$, 2151 - 80$, 2152 - 100$, 2154 - 80$, 2164 - 80$, 2180 - 100$, 2229 - 100$, 2236 - 100$, 2251 - 80$, 2254 - 80$, 2262 - 100$, 2264 - 80$, 2270 - 100$, 2308 - 100$, 2351 - 80$, 2354 - 80$, 2364 - 80$, 2369 - 100$, 2370 - 100$, 2434 - 100$, 2451 - 80$, 2454 - 80$, 2464 - 80$, 2505 - 100$, 2551 - 80$, 2554 - 80$, 2564 - 80$, 2565 - 100$, 2595 - 100$, 2607 - 100$, 2611 - 100$, 2651 - 80$, 2654 - 80$, 2664 - 80$, 2677 - 100$, 2723 - 100$, 2730 - 100$, 2751 - 80$, 2754 - 80$, 2764 - 80$, 2827 - 100$, 2851 - 80$, 2854 - 80$, 2857 - 100$, 2864 - 80$, 2878 - 100$, 2914 - 100$, 2919 - 200$, 2951 - 80$, 2954 - 80$, 2964 - 80$, 2988 - 100$, 2999 - 100$

3

3005 - 100$, 3043 - 100$, 3051 - 80$, 3054 - 80$, 3064 - 80$, 3065 - 100$, 3066 - 100$, 3132 - 100$, 3136 - 100$, 3137 - 100$, 3148 - 100$, 3151 - 80$, 3154 - 80$, 3164 - 80$, 3212 - 100$, 3246 - 500$, 3251 - 80$, 3254 - 80$, 3255 - 100$, 3262 - 100$, 3264 - 80$, 3288 - 100$, 3293 - 100$, 3327 - 100$, 3337 - 100$, 3351 - 80$, 3354 - 80$, 3364 - 80$, 3374 - 100$, 3451 - 80$, 3454 - 80$, 3464 - 80$, 3475 - 100$, 3540 - 100$, 3551 - 80$, 3554 - 100$, 3554 - 80$, 3563 - 100$, 3564 - 80$, 3610 - 100$, 3651 - 80$, 3654 - 80$, 3662 - 100$, 3664 - 80$, 3702 - 100$, 3735 - 100$, 3751 - 80$, 3754 - 80$, 3764 - 80$, 3773 - 100$, 3779 - 100$, 3786 - 100$, 3851 - 80$, 3854 - 80$, 3864 - 80$, 3951 - 80$, 3954 - 80$, 3960 - 100$, 3964 - 80$, 3981 - 100$

4

4018 - 100$, 4051 - 80$, 4054 - 80$, 4056 - 200$, 4064 - 80$, 4080 - 100$, 4096 - 100$, 4137 - 100$, 4151 - 80$, 4151 - 80$, 4164 - 80$, 4210 - 100$, 4251 - 80$, 4254 - 80$, 4264 - 80$, 4270 - 100$, 4286 - 100$, 4336 - 100$, 4340 - 200$, 4346 - 100$, 4351 - 80$, 4354 - 80$, 4364 - 80$, 4387 - 100$, 4425 - 100$, 4443 - 100$, 4451 - 80$, 4454 - 80$, 4456 - 200$, 4464 - 80$, 4504 - 100$, 4551 - 80$, 4554 - 80$, 4555 - 100$, 4562 - 100$, 4564 - 100$, 4564 - 80$, 4567 - 100$, 4578 - 100$, 4648 - 100$, 4651 - 80$, 4654 - 80$, 4664 - 80$, 4668 - 200$, 4698 - 100$, 4705 - 100$, 4735 - 100$, 4745 - 100$, 4751 - 80$, 4754 - 80$, 4764 - 80$, 4774 - 200$, 4789 - 100$, 4803 - 100$, 4804 - 200$

4850 — 1:000$000

4851 - 80$, 4854 - 80$, 4864 - 80$, 4914 - 100$, 4925 - 100$, 4951 - 80$, 4953 - 100$, 4954 - 80$, 4959 - 200$, 4964 - 80$

5

5007 - 100$, 5026 - 100$, 5037 - 100$, 5051 - 80$, 5054 - 80$, 5064 - 80$, 5069 - 100$, 5071 - 100$, 5118 - 100$, 5151 - 80$, 5154 - 80$, 5164 - 80$, 5221 - 100$, 5251 - 80$, 5254 - 80$, 5264 - 80$, 5303 - 200$, 5351 - 80$, 5354 - 80$, 5364 - 80$, 5451 - 80$, 5454 - 80$, 5464 - 80$, 5492 - 100$, 5518 - 100$, 5533 - 100$, 5551 - 80$, 5554 - 80$, 5564 - 80$, 5601 - 100$, 5618 - 100$, 5631 - 100$, 5633 - 200$, 5651 - 80$, 5654 - 80$, 5664 - 80$, 5670 - 100$, 5701 - 100$, 5710 - 100$, 5730 - 100$, 5751 - 80$, 5754 - 80$, 5764 - 80$, 5801 - 100$, 5812 - 100$, 5834 - 100$, 5851 - 80$, 5854 - 80$, 5862 - 100$, 5863 - 200$, 5864 - 80$, 5867 - 200$, 5892 - 100$, 5898 - 200$, 5941 - 100$, 5948 - 100$

5951 — 5:000$000 — RIO

5951 - 80$, 5954 - 80$, 5964 - 80$, 5984 - 100$, 5996 - 100$, 5997 - 100$, 5998 - 100$

6

6034 - 100$, 6036 - 100$, 6051 - 80$, 6054 - 100$, 6054 - 80$, 6064 - 80$, 6133 - 100$, 6144 - 100$, 6151 - 80$, 6154 - 80$, 6164 - 80$, 6181 - 100$, 6183 - 100$, 6206 - 100$, 6237 - 100$, 6245 - 100$, 6249 - 500$, 6251 - 80$, 6254 - 80$, 6264 - 80$, 6270 - 100$, 6303 - 100$, 6351 - 80$, 6353 - 100$, 6354 - 80$, 6358 - 200$, 6364 - 80$, 6433 - 100$, 6451 - 80$, 6454 - 80$, 6464 - 80$, 6479 - 100$, 6485 - 100$, 6487 - 100$, 6499 - 100$, 6549 - 100$, 6551 - 80$, 6554 - 80$, 6564 - 80$, 6651 - 80$, 6654 - 80$, 6664 - 80$, 6751 - 80$, 6754 - 80$, 6755 - 100$, 6757 - 200$, 6764 - 80$, 6774 - 100$, 6781 - 100$, 6800 - 100$, 6823 - 100$, 6851 - 80$, 6854 - 80$, 6864 - 80$, 6875 - 100$, 6885 - 100$, 6916 - 100$, 6939 - 100$, 6942 - 100$, 6951 - 100$, 6951 - 80$, 6954 - 80$, 6964 - 80$, 6967 - 100$, 6971 - 100$, 6988 - 100$, 6993 - 100$

7

7023 - 100$, 7051 - 80$, 7054 - 80$, 7056 - 100$, 7064 - 80$, 7091 - 100$, 7122 - 100$, 7129 - 100$, 7151 - 80$, 7154 - 80$, 7164 - 80$, 7195 - 100$, 7251 - 80$, 7254 - 80$, 7256 - 100$, 7264 - 80$, 7286 - 100$, 7288 - 100$, 7290 - 100$, 7334 - 100$, 7351 - 80$, 7354 - 100$, 7354 - 80$, 7362 - 100$, 7364 - 80$, 7365 - 100$, 7367 - 200$, 7369 - 100$, 7411 - 100$, 7420 - 400$, 7446 - 100$, 7451 - 80$, 7454 - 80$, 7464 - 80$, 7487 - 100$, 7528 - 200$, 7551 - 80$, 7554 - 80$, 7564 - 80$, 7587 - 200$, 7623 - 100$, 7624 - 100$, 7651 - 80$, 7654 - 80$, 7664 - 80$, 7704 - 100$, 7730 - 100$, 7751 - 80$, 7752 - 100$, 7754 - 80$, 7759 - 100$, 7764 - 80$, 7765 - 100$, 7831 - 100$, 7837 - 100$, 7851 - 80$, 7854 - 80$, 7859 - 100$, 7864 - 80$, 7888 - 500$, 7917 - 100$, 7924 - 100$, 7939 - 100$, 7951 - 80$, 7954 - 80$, 7964 - 80$, 7970 - 100$, 7982 - 100$

8

8006 - 100$, 8009 - 500$, 8044 - 100$, 8051 - 80$, 8054 - 80$, 8064 - 80$, 8069 - 100$, 8077 - 100$, 8151 - 80$, 8154 - 80$, 8156 - 100$, 8164 - 80$, 8234 - 100$, 8245 - 100$, 8251 - 80$, 8254 - 80$, 8264 - 80$, 8282 - 100$, 8287 - 100$, 8301 - 100$, 8336 - 100$, 8338 - 100$, 8351 - 80$, 8354 - 80$, 8364 - 80$, 8402 - 100$, 8451 - 80$, 8454 - 80$, 8464 - 80$, 8485 - 100$, 8534 - 100$, 8551 - 80$, 8554 - 80$, 8564 - 80$, 8646 - 100$, 8651 - 80$, 8654 - 80$, 8664 - 80$, 8672 - 100$, 8698 - 100$, 8750 - 100$, 8751 - 80$, 8754 - 80$, 8764 - 80$, 8851 - 80$, 8854 - 80$, 8864 - 80$, 8866 - 100$, 8878 - 100$, 8894 - 100$, 8917 - 100$, 8937 - 100$, 8951 - 80$, 8954 - 80$, 8964 - 80$, 8976 - 100$, 8998 - 100$

9

9009 - 100$, 9037 - 100$, 9051 - 80$, 9054 - 80$, 9064 - 80$, 9074 - 100$, 9083 - 100$, 9103 - 100$, 9121 - 100$, 9123 - 100$, 9133 - 100$, 9144 - 100$, 9151 - 80$, 9154 - 80$, 9164 - 80$, 9187 - 100$, 9189 - 100$, 9193 - 100$, 9206 - 100$, 9251 - 80$, 9254 - 80$

9262 — 2:000$000 — RIO

9264 - 80$, 9290 - 100$, 9325 - 100$, 9351 - 80$, 9354 - 80$, 9364 - 80$, 9387 - 100$, 9425 - 100$, 9451 - 80$, 9454 - 80$, 9464 - 80$, 9467 - 100$, 9517 - 100$, 9529 - 100$, 9551 - 80$, 9554 - 80$, 9564 - 80$, 9630 - 100$, 9641 - 100$, 9650 - 200$, 9651 - 80$, 9654 - 80$, 9664 - 80$, 9751 - 80$, 9754 - 80$, 9764 - 80$, 9814 - 100$, 9851 - 80$, 9854 - 80$, 9864 - 80$, 9890 - 100$, 9904 - 100$, 9910 - 100$, 9945 - 100$, 9951 - 80$, 9954 - 80$, 9964 - 80$, 9974 - 100$, 9987 - 100$

10

10010 - 100$, 10038 - 100$, 10051 - 80$, 10054 - 80$, 10064 - 100$, 10064 - 80$, 10117 - 500$, 10151 - 80$, 10154 - 80$, 10164 - 80$, 10175 - 100$, 10191 - 100$, 10245 - 100$, 10251 - 80$, 10254 - 80$, 10264 - 80$, 10351 - 100$, 10351 - 80$, 10353 - 100$, 10354 - 80$, 10355 - 100$, 10361 - 80$, 10382 - 100$, 10451 - 80$, 10454 - 80$, 10457 - 100$, 10464 - 80$, 10484 - 100$, 10496 - 100$, 10520 - 100$, 10551 - 80$, 10554 - 80$, 10564 - 80$, 10579 - 100$, 10588 - 100$, 10617 - 100$, 10618 - 100$, 10620 - 100$, 10631 - 100$, 10635 - 100$, 10651 - 80$, 10654 - 80$, 10664 - 80$, 10678 - 100$, 10743 - 100$, 10751 - 80$, 10754 - 80$, 10760 - 100$, 10764 - 80$, 10767 - 200$, 10772 - 100$, 10830 - 100$, 10836 - 100$, 10851 - 100$, 10851 - 80$, 10854 - 80$, 10864 - 80$, 10898 - 100$, 10908 - 100$, 10909 - 100$, 10914 - 100$, 10943 - 200$, 10951 - 80$, 10954 - 80$, 10957 - 100$, 10964 - 80$

11

11008 - 100$, 11030 - 100$, 11046 - 100$, 11051 - 80$, 11054 - 80$, 11064 - 80$, 11082 - 100$, 11099 - 100$, 11101 - 100$, 11122 - 100$, 11151 - 80$, 11154 - 80$, 11164 - 80$, 11195 - 100$, 11207 - 100$, 11216 - 100$, 11251 - 80$, 11254 - 200$, 11254 - 80$, 11255 - 200$, 11264 - 80$, 11274 - 100$, 11280 - 100$, 11292 - 200$, 11304 - 100$, 11305 - 100$, 11326 - 100$, 11327 - 100$, 11328 - 100$, 11351 - 80$, 11354 - 80$, 11364 - 80$, 11451 - 100$, 11451 - 80$, 11454 - 80$, 11464 - 80$, 11496 - 100$, 11508 - 100$, 11551 - 80$, 11554 - 80$, 11564 - 80$, 11596 - 100$, 11651 - 80$, 11654 - 80$, 11659 - 100$, 11664 - 80$, 11677 - 100$, 11687 - 100$, 11703 - 100$, 11718 - 100$, 11751 - 80$, 11754 - 50$, 11755 - 100$, 11764 - 80$, 11844 - 100$, 11851 - 80$, 11854 - 80$, 11864 - 100$, 11864 - 80$, 11917 - 100$, 11934 - 100$, 11951 - 80$, 11954 - 80$, 11964 - 80$, 11971 - 100$

12

12023 - 100$, 12051 - 80$, 12054 - 80$, 12064 - 80$, 12096 - 200$, 12106 - 100$, 12151 - 80$, 12154 - 80$, 12162 - 200$, 12164 - 80$, 12165 - 100$, 12196 - 100$, 12213 - 100$, 12242 - 100$, 12251 - 80$, 12254 - 80$, 12264 - 80$, 12272 - 100$, 12299 - 100$, 12344 - 100$, 12351 - 80$, 12354 - 80$, 12364 - 80$, 12451 - 100$, 12451 - 80$, 12454 - 80$, 12456 - 100$, 12464 - 80$, 12551 - 80$, 12552 - 100$, 12554 - 100$, 12554 - 80$, 12564 - 80$, 12651 - 80$, 12653 - 100$, 12654 - 80$, 12664 - 80$, 12670 - 100$, 12751 - 80$, 12754 - 80$, 12764 - 80$, 12848 - 100$, 12851 - 80$, 12854 - 80$, 12863 - 100$, 12864 - 80$, 12891 - 100$, 12915 - 100$, 12943 - 100$, 12951 - 80$, 12954 - 80$, 12959 - 500$, 12964 - 80$, 12970 - 100$, 12971 - 100$

13

13035 - 100$, 13038 - 100$, 13051 - 80$, 13054 - 80$, 13064 - 80$, 13094 - 100$, 13100 - 100$, 13140 - 200$, 13151 - 80$, 13154 - 80$, 13164 - 80$, 13192 - 100$, 13251 - 80$, 13254 - 80$, 13264 - 80$, 13281 - 100$, 13351 - 80$, 13354 - 80$, 13364 - 80$, 13371 - 100$, 13405 - 100$, 13451 - 80$, 13454 - 80$, 13464 - 80$, 13524 - 100$, 13551 - 80$, 13554 - 80$, 13564 - 80$, 13568 - 100$, 13600 - 100$, 13640 - 100$, 13651 - 80$, 13654 - 80$, 13664 - 80$, 13696 - 100$, 13733 - 100$, 13735 - 100$, 13738 - 100$, 13747 - 100$, 13751 - 80$, 13754 - 80$, 13764 - 80$, 13778 - 200$, 13791 - 100$, 13799 - 100$, 13801 - 100$, 13826 - 100$, 13851 - 80$, 13854 - 100$, 13854 - 80$, 13864 - 80$, 13877 - 200$, 13901 - 100$, 13927 - 200$, 13951 - 80$, 13954 - 80$, 13964 - 80$, 13974 - 100$

14

14051 - 80$, 14052 - 500$, 14054 - 80$, 14061 - 500$, 14064 - 80$, 14069 - 100$, 14123 - 100$, 14128 - 100$, 14151 - 80$, 14154 - 80$, 14164 - 80$, 14185 - 100$, 14196 - 100$, 14217 - 100$, 14251 - 80$, 14254 - 80$, 14264 - 80$, 14351 - 80$, 14354 - 80$, 14361 - 100$, 14364 - 80$, 14407 - 100$, 14441 - 100$, 14451 - 80$, 14454 - 80$, 14464 - 80$, 14490 - 100$, 14512 - 100$, 14516 - 100$, 14551 - 80$, 14554 - 80$, 14564 - 80$, 14651 - 80$, 14654 - 80$, 14664 - 80$, 14666 - 100$, 14670 - 100$, 14690 - 100$, 14696 - 100$, 14751 - 80$, 14754 - 80$, 14764 - 80$, 14766 - 100$, 14802 - 100$, 14851 - 80$, 14854 - 80$, 14864 - 80$, 14951 - 80$, 14954 - 80$, 14964 - 80$, 14972 - 100$

15

15007 - 100$, 15009 - 100$, 15026 - 500$, 15032 - 100$, 15048 - 100$, 15051 - 80$, 15054 - 80$, 15064 - 80$, 15082 - 100$, 15084 - 100$, 15106 - 100$, 15116 - 100$, 15123 - 100$

15126 — 1:000$000

15143 - 100$, 15145 - 100$, 15151 - 80$, 15154 - 80$, 15164 - 80$, 15191 - 100$, 15210 - 100$, 15251 - 80$, 15254 - 80$, 15264 - 80$

15344 — 1:000$000

15351 - 80$, 15354 - 80$, 15364 - 80$, 15431 - 100$, 15439 - 200$, 15443 - 100$, 15451 - 80$, 15454 - 80$, 15464 - 80$, 15471 - 500$, 15481 - 100$

15550 — 1:000$000

15551 - 80$, 15554 - 80$, 15561 - 100$, 15564 - 80$, 15565 - 100$, 15581 - 100$, 15651 - 80$, 15654 - 80$, 15664 - 80$, 15665 - 100$, 15737 - 100$, 15739 - 100$, 15751 - 80$, 15754 - 80$, 15764 - 80$, 15806 - 100$, 15851 - 80$, 15854 - 80$, 15861 - 100$, 15864 - 80$, 15951 - 80$, 15954 - 80$, 15964 - 80$

16

16033 - 100$, 16046 - 100$, 16051 - 80$, 16054 - 80$, 16060 - 100$, 16064 - 80$, 16067 - 100$, 16088 - 200$, 16122 - 100$, 16142 - 100$, 16145 - 100$, 16151 - 80$, 16154 - 80$, 16160 - 100$, 16164 - 80$, 16227 - 100$, 16251 - 80$, 16254 - 80$, 16255 - 100$, 16264 - 80$, 16268 - 100$, 16295 - 200$, 16351 - 80$, 16351 - 100$, 16354 - 80$, 16360 - 100$, 16364 - 80$, 16392 - 100$, 16414 - 100$, 16451 - 80$, 16454 - 80$, 16455 - 100$, 16464 - 80$, 16472 - 100$, 16508 - 100$, 16518 - 100$, 16548 - 100$, 16551 - 80$, 16554 - 80$, 16564 - 80$, 16596 - 100$, 16632 - 100$, 16651 - 80$, 16654 - 80$, 16660 - 100$, 16664 - 80$, 16665 - 200$, 16687 - 100$, 16751 - 80$, 16754 - 80$, 16764 - 80$, 16791 - 200$, 16834 - 100$, 16849 - 100$, 16851 - 80$, 16854 - 80$, 16864 - 80$, 16887 - 100$, 16939 - 100$, 16951 - 80$, 16954 - 80$, 16964 - 100$, 16964 - 80$

17

17051 - 80$, 17054 - 80$, 17059 - 100$, 17064 - 80$, 17151 - 80$, 17154 - 80$, 17164 - 80$, 17187 - 100$, 17251 - 80$, 17254 - 80$, 17264 - 80$, 17351 - 80$, 17354 - 80$, 17364 - 80$, 17370 - 100$, 17385 - 100$, 17418 - 100$, 17420 - 100$, 17451 - 80$, 17454 - 80$, 17461 - 100$, 17464 - 80$, 17497 - 100$, 17546 - 100$, 17551 - 80$, 17554 - 80$, 17564 - 80$, 17630 - 100$, 17651 - 80$, 17654 - 80$, 17664 - 80$, 17692 - 100$, 17709 - 100$, 17718 - 100$, 17750 - 100$, 17751 - 80$, 17754 - 80$, 17762 - 100$, 17764 - 80$, 17807 - 100$, 17845 - 100$, 17851 - 80$, 17854 - 80$, 17863 - 100$, 17864 - 80$, 17881 - 200$, 17891 - 200$, 17911 - 100$, 17951 - 80$, 17954 - 80$, 17964 - 80$, 17996 - 100$

18

18037 - 100$, 18040 - 200$, 18051 - 80$, 18054 - 80$, 18064 - 80$, 18066 - 100$, 18078 - 100$, 18103 - 100$, 18144 - 100$, 18151 - 80$, 18154 - 80$, 18164 - 80$, 18251 - 80$, 18254 - 80$, 18256 - 500$, 18259 - 100$, 18264 - 80$, 18284 - 100$, 18351 - 80$, 18354 - 80$, 18364 - 80$, 18415 - 100$, 18432 - 100$, 18433 - 100$, 18436 - 100$, 18451 - 80$, 18454 - 80$, 18464 - 80$, 18473 - 100$, 18499 - 100$, 18501 - 100$, 18504 - 100$, 18535 - 100$, 18541 - 100$, 18551 - 80$, 18554 - 80$, 18564 - 80$, 18565 - 100$, 18601 - 100$, 18651 - 80$, 18654 - 80$, 18655 - 100$, 18664 - 80$, 18714 - 100$, 18751 - 80$, 18754 - 80$, 18764 - 80$, 18780 - 100$, 18822 - 100$, 18851 - 80$, 18854 - 80$, 18864 - 80$, 18950 - 100$, 18951 - 80$, 18954 - 80$, 18964 - 80$

19

19000 - 100$, 19047 - 100$, 19051 - 80$, 19054 - 80$, 19064 - 80$, 19097 - 100$, 19103 - 100$, 19143 - 100$, 19151 - 80$, 19154 - 80$, 19164 - 80$, 19209 - 100$, 19233 - 100$, 19251 - 80$, 19254 - 80$, 19264 - 80$, 19290 - 100$, 19301 - 100$, 19305 - 100$, 19315 - 100$, 19329 - 100$, 19351 - 80$, 19354 - 100$, 19354 - 80$, 19362 - 200$, 19364 - 80$, 19400 - 100$, 19427 - 100$, 19451 - 80$, 19454 - 80$, 19464 - 80$, 19530 - 100$, 19534 - 100$, 19536 - 500$, 19549 - 100$, 19551 - 80$, 19554 - 80$

19564 — 30:000$000 — S. PAULO

19564 - 80$, 19649 - 100$, 19651 - 80$, 19654 - 80$, 19664 - 80$, 19706 - 100$, 19726 - 100$, 19739 - 500$, 19751 - 80$, 19754 - 80$, 19757 - 100$, 19764 - 80$, 19805 - 500$, 19812 - 100$, 19836 - 100$, 19851 - 80$, 19854 - 80$, 19864 - 80$, 19925 - 100$, 19936 - 100$, 19951 - 80$, 19954 - 80$, 19964 - 80$, 19968 - 100$

20

20003 - 200$, 20046 - 100$, 20051 - 80$, 20054 - 80$, 20064 - 80$, 20079 - 100$, 20105 - 100$, 20123 - 100$, 20132 - 100$, 20140 - 100$, 20141 - 100$, 20151 - 80$, 20154 - 80$, 20164 - 100$, 20164 - 80$, 20232 - 100$, 20251 - 80$, 20254 - 80$, 20264 - 80$, 20283 - 200$, 20286 - 100$, 20351 - 80$, 20354 - 80$, 20361 - 80$, 20394 - 100$, 20428 - 200$, 20451 - 80$, 20454 - 80$, 20464 - 80$, 20526 - 100$, 20547 - 200$, 20551 - 80$, 20554 - 80$, 20564 - 80$, 20651 - 80$, 20654 - 80$, 20664 - 80$, 20685 - 100$, 20705 - 100$, 20721 - 100$, 20751 - 80$, 20754 - 80$, 20764 - 80$, 20812 - 100$, 20827 - 100$, 20846 - 100$, 20851 - 100$, 20851 - 80$, 20854 - 80$, 20864 - 80$, 20876 - 100$, 20915 - 100$, 20934 - 100$, 20946 - 100$, 20951 - 80$, 20954 - 80$, 20962 - 200$, 20964 - 80$, 20993 - 100$, 20994 - 100$

21

21051 - 80$, 21054 - 80$, 21064 - 80$, 21083 - 100$, 21128 - 500$, 21145 - 100$, 21149 - 100$, 21151 - 80$, 21154 - 80$, 21164 - 80$, 21196 - 100$, 21198 - 100$, 21206 - 100$, 21226 - 100$, 21251 - 80$, 21254 - 80$, 21262 - 100$, 21264 - 80$, 21326 - 100$, 21351 - 80$, 21354 - 80$, 21364 - 80$, 21366 - 100$, 21372 - 100$, 21386 - 100$, 21439 - 100$, 21451 - 80$, 21454 - 80$, 21464 - 80$, 21465 - 100$, 21533 - 100$, 21536 - 100$, 21551 - 80$, 21554 - 80$, 21564 - 80$, 21578 - 100$, 21646 - 100$, 21651 - 80$, 21654 - 80$, 21664 - 80$

21672 — Aproximação — 12:500$

21673 — 500:000$ — CURITIBA

21674 — Aproximação — 12:500$

21741 - 100$, 21751 - 80$, 21754 - 80$, 21757 - 100$, 21764 - 80$, 21772 - 100$, 21796 - 100$, 21798 - 100$, 21821 - 100$, 21826 - 100$, 21844 - 100$, 21851 - 80$, 21854 - 80$, 21864 - 80$, 21889 - 100$, 21924 - 100$, 21951 - 80$, 21954 - 80$, 21964 - 80$

22

22003 - 500$, 22011 - 100$, 22051 - 80$, 22054 - 80$, 22064 - 80$, 22151 - 80$, 22154 - 80$, 22155 - 100$, 22164 - 80$, 22250 - 100$, 22251 - 80$, 22252 - 100$, 22254 - 80$, 22264 - 80$, 22285 - 100$, 22351 - 80$, 22354 - 80$, 22364 - 80$, 22374 - 200$, 22408 - 100$, 22410 - 100$, 22419 - 100$, 22451 - 80$, 22454 - 80$, 22464 - 80$, 22545 - 100$, 22551 - 80$, 22554 - 80$, 22564 - 80$, 22637 - 100$, 22640 - 100$, 22651 - 80$, 22654 - 80$, 22664 - 80$, 22745 - 100$, 22751 - 80$, 22754 - 80$, 22764 - 80$, 22851 - 80$, 22854 - 80$, 22864 - 80$, 22875 - 100$, 22937 - 100$, 22951 - 80$, 22954 - 80$, 22964 - 80$, 22976 - 100$

23

23030 - 100$, 23051 - 80$, 23054 - 80$, 23063 - 100$, 23064 - 80$, 23091 - 100$, 23113 - 100$, 23133 - 100$, 23151 - 80$, 23154 - 80$, 23164 - 80$, 23204 - 100$, 23234 - 100$, 23251 - 80$, 23254 - 80$, 23264 - 80$, 23345 - 100$, 23351 - 80$, 23354 - 80$, 23364 - 80$, 23387 - 100$, 23407 - 100$, 23445 - 100$, 23450 - 100$, 23451 - 80$, 23454 - 80$, 23464 - 80$, 23471 - 100$, 23496 - 100$, 23551 - 80$, 23554 - 80$, 23564 - 80$, 23651 - 80$, 23654 - 80$, 23664 - 80$, 23751 - 80$, 23754 - 80$, 23756 - 100$, 23764 - 100$, 23764 - 80$, 23781 - 100$, 23826 - 100$, 23838 - 100$, 23851 - 80$, 23854 - 80$, 23864 - 80$, 23907 - 100$, 23951 - 80$, 23954 - 80$, 23955 - 100$, 23963 - 100$, 23964 - 80$

Premios Maiores

21673	500:000$	CURITIBA
19564	30:000$000	S. PAULO
1554	10:000$000	S. PAULO
5951	5:000$000	RIO
9262	2:000$000	RIO

Todos os numeros terminados em 3 têm 80$000

Todos os numeros terminados em 3 têm 80$000

PLANO DA PRESENTE LISTA
PLANO T
PREMIOS

1 Premio de ... 500:000$000
2 ... 12:500$000 (aproximação) para os numeros anterior e posterior ao 1.º premio ... 25:000$000
[illegible] ... 30:000$000
[illegible] ... 10:000$000
[illegible] ... 6:000$000
[illegible] ... 2:000$000
[illegible] ... 5:000$000
[illegible] ... 1:000$000 ... 6:000$000
6[illegible] ... 600$000 ... 9:600$000
45 ... 200$000 ... 9:000$000
630 ... 100$000 ... 33:000$000 (para os bilhetes terminados com os dois ultimos algarismos do 2.º ao 4.º premio)
720 ... 80$000 ... 57:600$000
2.400 ... 80$000 para os bilhetes terminados com o algarismo final do primeiro premio ... 192:000$000
3.826 ... 907:200$000

O ESCRITORIO A RUA DA ALFANDEGA 28, ESTARÁ ABERTO PARA PAGAMENTOS TODOS OS DIAS UTEIS, DAS 9 ÁS 11 ½ E DAS 13 ½ ÁS 16 HORAS, EXCETO NOS FERIADOS.

A ADMINISTRAÇÃO PAGARÁ O VALOR QUE REPRESENTEM OS BILHETES PREMIADOS, DURANTE OS PRIMEIROS 6 MESES DA RESPETIVA EXTRAÇÃO, AO SEU PORTADOR, E NÃO ATENDERÁ RECLAMAÇÃO ALGUMA POR PERDA OU SUBTRAÇÃO DE BILHETES.

NO CASO DO PREMIO MAIOR CABER AO NUMERO 1, SERÃO CONSIDERADOS COMO APROXIMAÇÕES O IMEDIATAMENTE SUPERIOR E O ULTIMO DOS MILHARES QUE JOGAREM; SENDO SORTEADO O ULTIMO, SERÃO APROXIMAÇÕES O IMEDIATAMENTE INFERIOR E O PRIMEIRO, ISTO É, O NUMERO 1.

AS EXTRAÇÕES PRINCIPIAM AS 14 HORAS

Plano da proxima extração em 14 de Agosto de 1940
PLANO X

1 Premio de ... 600:000$000
2 ... 7:500$000 (aproximação) para os numeros anterior e posterior ao 1º premio ... 15:000$000
[illegible] ... 80:000$000
[illegible] ... 40:000$000
[illegible] ... 5:000$000
[illegible] ... 8:000$000
10 ... 2:000$000 ... 20:000$000
10 ... 1:000$000 ... 10:000$000
25 ... 500$000 ... 12:500$000
40 ... 200$000 ... 8:000$000
170 ... 100$000 ... 17:000$000
630 ... 50$000 ... 31:500$000
1.320 ... 60$000 para os bilhetes terminados com os dois ultimos algarismos do 2º ao 5º premio ... 66:000$000
2.500 ... 60$000 para os bilhetes terminados com o algarismo final do primeiro premio ... 165:000$000
4.710 ... 693:000$000

 = CONCESSIONARIO DOMINGOS DEMARCHI = O FISCAL DO GOVERNO: RENÉ MOSTARDEIRO; O AJUDANTE DO FISCAL DO GOVERNO: José Fausto de Araujo Junior; O ESCRIVÃO: JOAQUIM DE FREITAS JUNIOR =

SUPLEMENTO JUVENIL NO Diario Carioca DOMINICAL

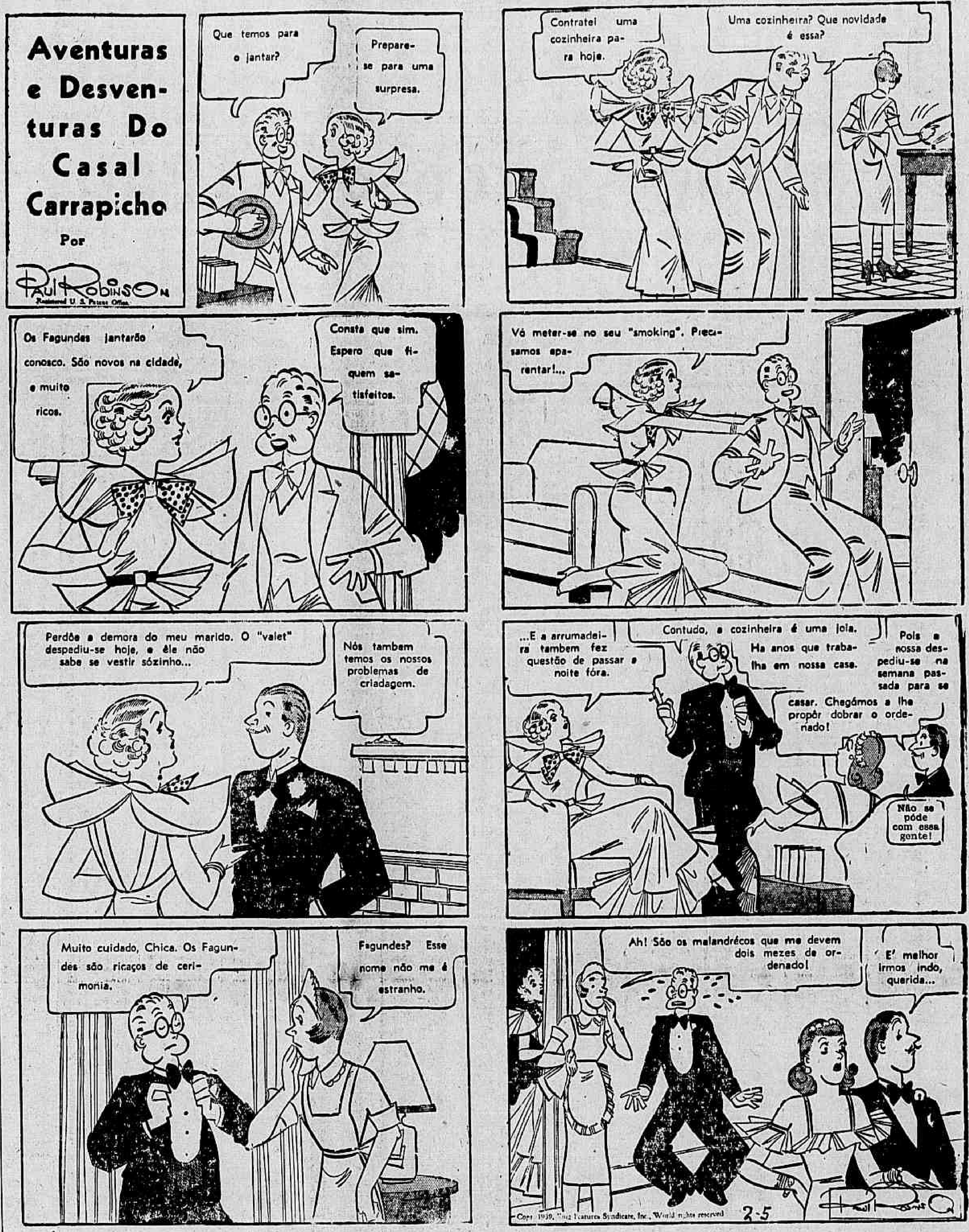

Depois Do Livro... Depois Do Film...

Album "Aventuras De Gulliver"

Uma Historia Deliciosa Para Crianças De Todas As Idades

A' Venda Em Todos Os Jornaleiros Por 2$000

EDIÇÃO DE HOJE
16 Paginas

Diario Carioca

NUMERO AVULSO
200 RÉIS

ANNO XIII — RIO DE JANEIRO — DOMINGO, 11 DE AGOSTO DE 1940 — N. 3.729

Envenenava mulheres e creanças

O dr. Slovak

VICHY (Para o DIARIO CARIOCA) — O dr. Slovak, hungaro, viéra clinicar no Marrocos francez. Com elle vieram sua esposa e Lily, a filhinha adorada.

O medico escolheu o logar para iniciar a nova vida: Oudjda, pequena cidade branca, criada pela necessidade dos negocios fronteiriços, a uma centena de kilometros dos valles verdejantes da Algeria onde começam as terras do Marrocos oriental.

Na pequena villa o doutor, cercado dos carinhos da esposa e do encantamento da filha, abriu a sua clinica.

O DESTINO SE MANIFESTA

Uma manhã bateu á porta da villa uma nativa. Queria emprego. Diante dos attestados que apresentou, foi aceita e ingressou naquelle lar.

Dias após já a população de Oudjda começava a falar.

Fathma ben Sahouceine, a criada do dr. Slovak, era uma conhecida feiticeira, respeitada e muitas vezes temida pela gente humilde. Uma jogadora de sortes, fazedora de filtros magicos, uma semeadora de desgraças.

A tudo, no emtanto, fizeram o medico e sua esposa ouvidos de mercador. Tolice, crendice de gente atrasada...

A DESGRAÇA

Prosperava a clinica do doutor, composta, em sua grande maioria, de naturaes do paiz que, talvez, tivessem em alto credito a juncção da sciencia do medico com os feitiços da criada.

Lily, a criança deliciosa, adoeceu uma tarde. Doença estranha, de diagnostico impossivel, que fazia a pequenita passar por verdadeiros accessos de loucura, com risos e esgares.

Lily, porém, reage. E, depois de tres dias de afflicções, entra em convalescença.

Cae, então, a sra. Slovak. Os mesmos symptomas da doença da filha, accrescidos, porém, de signaes bem definidos de violenta intoxicação.

O medico luta desesperadamente com a morte mas esta vence. Mme. Slovak morre.

GOLPE THEATRAL

No dia seguinte ás exequias da infeliz senhora, o procurador da Republica Franceza em Marrocos encontrou, entre sua correspondencia, um velho papel quadriculado tendo escripta a seguinte phrase — "Mme. Slovak foi envenenada por seu marido".

Uma carta anonyma é geralmente desprezada, porém a justiça nada pode negligenciar para o esclarecimento da verdade.

O cadaver foi exhumado e suas visceras enviadas ao laboratorio toxicologico de Rabat, emquanto o bilhete denunciador era enviado aos peritos graphicos da policia.

A VINGANÇA DA FEITICEIRA

Não demoraram os resultados periciaes. Mme. Slovak morrera victima de violentissimo veneno vegetal e a letra do bilhete partira, positivamente do punho de Fathma ben Sahouceine.

Investigações mais acuradas vieram pôr á luz outros factos sinistros. Nada menos de seis mortes de senhoras e crianças se verificaram em casas onde trabalhara a feiticeira.

As victimas, ao adoecer, apresentavam o mesmo symptoma: loucura delirante.

Syndicando entre os indigenas, veiu a policia a saber de uma velha historia. Fathma fôra, annos atrás, presa de grande paixão por um official francez. Correspondida a principio, viu-se desprezada á chegada da esposa e filhinha do namorado.

Jurou, então, vingar-se das mulheres e crianças brancas.

.. ..

Correm os morosos tramites legaes para o julgamento de Fathma ben Sahouceine, por assassinio premeditado de varias pessoas. Ninguem conseguiu arrancar da criminosa uma palavra siquer.

E os arabes affirmam com convicção — "Nada adiantará. Ella escapará á Justiça, pois até a morte ella domina. E' Fathma ben Sahouceine, a feiticeira, a maldita de Allah...

Fathma, a feiticeira arabe e uma de suas victimas, a senhora Slovak

* * *

Responde [illegible]mente aos questionarios do Recenseamento. Que a tua consciencia não te accuse de má fé para com o Brasil!

MYSTERIOSO ASSALTO NO INTERIOR DE UM AVIÃO DE PASSAGEIROS

A LINDA CAMAREIRA FOI AGGREDIDA COM O APPARELHO EM PLENO VÔO

NOVA YORK, 10 (Havas) — Procedente de Nashville, onde se encontrava internada num hospital, chegou hoje a Nova York a senhorinha Rosemary Griffith loura e graciosa camareira da American Airlines, e que foi victima, quarta-feira ultima, quando trabalhava em um dos aviões nocturnos da companhia, de um attentado.

A linda camareira estava de serviço num dos grandes apparelhos com cabines-dormitorio que fazem a linha nocturna para o oeste, quando, em pleno vôo, e já com varias horas de vôo, ao passar por uma das cabines foi assaltada por um passageiros desconhecido, soffrendo varias contusões e perdendo os sentidos.

Ao chegar o avião em Nashville a bonita camareira foi encontrada desmaiada no interior do apparelho, sendo transportada para um hospital daquella cidade no qual esteve internada durante tres dias.

O caso provocou sensação em todo o paiz e a chegada da senhorinha Rosemary Griffith a esta cidade despertou a curiosidade geral, principalmente dos jornalistas, que a foram receber e lhe fizeram mil perguntas. Limitou-se ella a confirmar o occorrido, tal como já foi noticiado: accrescentando:

"O que me aconteceu parece impossivel, mas foi verdade. Embora eu propria possa como as outras pessoas, tirar uma porção de conclusões ou explicações para o facto, desejaria que alguem me ajudasse a descobrir a verdade, porque continuo sem comprehender o occorrido e sem saber o que aconteceu depois que desmaiei".

Os representantes da companhia de navegação aerea não fizeram até agora nenhuma declaração sobre a attitude que tomarão deante do facto.

A senhorinha Rosemary Griffith embarcou para Massachussets, onde residem seus paes, em companhia dos quaes vae passar uma temporada.

CHEGOU AO RIO O EMBAIXADOR DA FRANÇA EM LONDRES

LIGEIRAS DECLARAÇÕES DESSE DIPLOMATA A' REPORTAGEM

Pelo "Highland Brigade" chegou hontem, ao Rio, o sr. Carlos André Corbin, embaixador da França junto ao governo inglez. Essa viagem do illustre diplomata foi uma surpresa.

Falando á imprensa, o sr. Corbin desmentiu que tivesse vindo ao Brasil em missão do general De Gaulle. Declarou ser partidario do governo do marechal Pétain, cujas ordens aguarda para cumpril-as. E nada mais quiz dizer aquelle diplomata.

* * *

Responder aos questionarios dos Censos é uma tarefa digna. Execute-a dignamente.

CONDUZINDO 70 CRIANÇAS INGLEZAS PARA O BRASIL, CHEGOU A' GUANABARA, O "HIGHLAND BRIGADE"

Procedente de Southampton, chegou, á Guanabara, o Transatlantico "Highland Brigade".

A seu bordo vieram setenta crianças procedentes de Londres, e que ali se achavam na capital da Inglaterra em companhia de parentes e que em sua maioria têm seus paes residindo no Brasil.

Havia sido annunciado que a bordo do navio inglez viriam, tambem, algumas crianças refugiadas, cujos paes haviam perecido em combate e se encontram internados nos campos de concentração.

Essa noticia fez com que numerosas pessoas se dirigissem ao Armazem 2 do Caes do Porto, demonstrando interesse em adoptar uma dellas.

As crianças, que chegaram, no "Highland Brigade", porém, foram todas pessoas de suas familias que os aguardavam no ponto de desembarque.

NÃO SÃO EXIGIDOS PASSAPORTES OU CERTIFICADOS CONSULARES PARA ATTESTADO DE IDENTIDADE

O major Filinto Muller, chefe de policia, baixou, hontem, as seguintes circulares:

"Tendo o Conselho de Immigração e Colonização officiado a esta chefia, communicando que estão sendo exigidos pelas Delegacias Districtaes passaportes ou certificado de inscripção consular para expedição de attestado de identidade, scientifico as autoridades respectivas que tal praxe não encontra apoio nas ordens baixadas por esta chefia. Os srs. delegados devem proceder sempre ás necessarias syndicancias afim de expedir o documento em questão. Determino, ainda, aos delegados que providencias para que sejam os attestados de identidade expedidos com a urgencia devida e as facilidades que devem cercar os documentos destinados ao cumprimento de uma lei de grande interesse para o paiz".

PARA CONTROLAR O COMMERCIO E A REPRESSÃO AO PORTE DE ARMAS

Afim de permittir um maior controle na fiscalização do commercio e repressão ao porte de armas, por parte desta repartição, impedindo, de certo modo, transações de vendas de armas entre particulares e que áquellas enviadas a Juizo passem ás mãos de terceiros, determino seja observado, pelo Gabinete de Pesquisas Scientificas, quanto as armas que, por qualquer motivo ali forem para ser examinadas, o seguinte: 1 — As armas examinadas receberão um carimbo de "punção", sobre parte bem visivel, caracterizando, se possivel, a occorrencia que determinou a pericia e, bem assim, o numero do respectivo laudo; 2 — Deverá constar do competente laudo a circumstancia de estar ou não a arma registada na D. E. S. P. S., devendo, para isto a Secção de Explosivos daquella Delegacia Especial fornecer ao perito uma papeleta, quer a arma esteja ou não registada. Não estando a arma registada e devendo a mesma ser remettida a Juizo a D. E. S. P. S. fará um registo especial da mesma para futura fiscalização.

O FUTURO DO BRASIL

Por Henri LICHTNER

(Exclusividade do DIARIO CARIOCA)

Os leitores fieis de nossa serie de artigos "Para onde vae o mundo?" desejarão agora uma resposta especial á pergunta: "Qual será o futuro do Brasil?"

"Pas de nouvelles — bonnes nouvelles", — diz um proverbio francez. Devo confessar que as poucas e vagas prophecias que tenho achado a respeito do Brasil são de tal maneira incertas e pouco importantes, — tanto no que se refere á sua origem quanto no que se relaciona com o seu conteudo —, que não valem verdadeiramente a pena serem relacionadas aqui.

Ha, decerto, algumas previsões astrologicas para esse paiz que, de um modo geral, não prevêem nada de extraordinario para o futuro: uma boa prosecução, salvo alguns entraves economicos passageiros para os annos actuaes. Mas, para sabermos disto, não teriamos necessidade de astrologia.

Assim, tudo que posso dizer do Brasil é minha opinião pessoal, deduzida de confronto com a evolução de outros paizes e continentes, e tirada por conclusão logica.

No mundo actual, os paizes não podem mais, por muito tempo, viver isolados uns dos outros. Estamos todos na mesma "pasta". O desenvolvimento das coisas nos torna de mais a mais solidarios. Um paiz qualquer não pode mais soffrer hoje em dia sem que outro se resinta.

Assim, o Brasil leva tambem a sua parte na conflagração européa, indirectamente, bem entendido: é a perda dos mercados, as difficuldades economicas, a "crise" que surgem. E' muito, — mas é pouca coisa comparada aos soffrimentos terriveis de uma porção de outras nações que se debatem em difficuldades economicas e ideologicas formidaveis, que impõem aos seus filhos sacrificios como o Brasil não o ha jamais, jamais conhecido! Felizmente, aliás... Não esqueçamos isto: que existem hoje muitos milhões de pessoas cuja felicidade e destruir. A guerra é alguma coisa de terrivel, de inimaginavel mesmo, como crueldade. Ha uma grande differença entre saber isto pelos jornaes, bem longe do local da acção — e assistir aos seus proprios entes queridos perecerem entre os escombros de uma casa em chammas, e escutar os gritos dolorosos das mulheres e das crianças, e respirar o fumo suffocante da polvora, e ouvir o brado furioso dos soldados e o trovão formidavel das explosões de bombas que fazem tremer a terra, o ar e as membranas dos vossos ouvidos, dando-vos assim a impressão de que o fim do mundo esta proximo...

E isto não é tudo. As catastrophes, soffre-se fatalmente, como a ave supporta a tempestade: assombrada, curvada, a cabeça entre as asas... Se o raio me attinge, tanto peor para mim, se eu não posso nada fazer contra isso, supporto-o.

O que é mais difficil de supportar é a miseria escura e lenta, a crise chronica, a fome prolongada, as inquietações e as cargas que não querem mais cessar; o que é mais difficil de supportar é esta atmosphera carregada e este sentimento curioso de estar sempre sobre um vulcão, no qual os individuos na Europa vivem desde longos annos.

Então nos paizes do Norte, todos os problemas de todos os tempos eram mais agudos, conduzindo muito mais soffrimentos á criatura. Está fundido no caracter dos homens nordicos, esta tambem condicionado pela propria natureza.

No Brasil, faz calor no verão, é verdade, e pode-se por isso soffrer, se se não se adapta pela criação e no modo de vida. Mas o que é muito mais difficil de supportar é o frio, o grande frio, as temperaturas de 20 ou 30 graus abaixo de zero, quando vós vos sentis impotente para trabalhar e mesmo para pensar, á força de tanto ter frio. Esses longos mezes de inverno — mais da metade do anno — com seu ceo todo dia cinzento; seu sol, onde deveis viver com as janellas fechadas, os interiores aquecidos artificialmente, o ar mal, falta de oxygenio. E trazer vestimentas muito pesadas que não deixam entrar em contacto o ar com o nosso corpo. E tantas doenças, resultantes dessa vida forçada!

Os povos da região do Norte soffrem, de todos os tempos, mais do que, por exemplo, os brasileiros com o seu clima feliz, mas não se faz muito caso desses soffrimentos, passa-se por elles, "devora-se".

Tudo isto torna o caracter e os pensamentos dos povos nordicos mais massudos, mais energicos talvez tambem, pois que elles têm que lutar mais encarniçadamente com a natureza, — porém, mais voluntarioso emfim: suas idéas se inclinam sempre a se mover nos rumos fixos, traçados como a bala de um fusil, que, uma vez atirada, não pode mudar de direcção. Falta-lhe adaptabilidade — e disto é que resultam muitas dessas desgraças que assistimos actualmente.

Para chegar a nossos fins: quero dizer, com tudo isto, que "os brasileiros, em comparação com muitos outros, são um povo feliz". (Esta é, de resto, uma impressão de que partilham muitos daquelles que chegam aqui pela primeira vez). Talvez elles não conheçam sua propria felicidade, — portanto é necessario que elles o saibam para desfrutal-a conscientemente.

O futuro do Brasil? Por minha fé, eu queria que todas as coisas sejam tão certas como esta: eu vejo o futuro deste paiz, grandioso e bello. Não ha mesmo duvida sobre isso! Um joven continente, apenas desperto, com riquezas naturaes inesgotaveis, no meio de uma civilização muito evoluida, de que elle tomou a herança e o vigor. O Brasil, por seu turno, terá, elle tambem, seu grande dia no quadro das nações, será um dia um grande povo — leader. Elle trará á humanidade um novo impulso em sua marcha certa para o ideal da fraternidade universal.

A evolução do Brasil será em muito semelhante á da America do Norte, com a differença de que a marcha ascendente aqui tomará um rythmo vertiginoso. Porque ha a experiencia de outros paizes — feliz ou desgraçada, pouco importa — que o Brasil aproveitará.

Diz-se no casamento que o homem ou a mulher têm quasi sempre o companheiro que merecem. As nações egualmente: ellas têm os homens de Estado que ellas merecem. O Brasil pode se felicitar por estes homens de Estado que no meio de um mundo em chammas, lhe asseguram uma rota segura e feliz ascensão.

O arranha-céo não é precisamente um sinonymo de civilização — mas eu vejo nessa nova silhueta do Rio de Janeiro, com a esplanada dos edificios-gigantes dos ministerios em construcção alguma coisa como o symbolo de uma grande nação no trabalho. Sinto ali o sopro de todo um continente em marcha...

Ha o bello sol sobre esse paiz, fazendo crescer isso de que os homens têm necessidade. E será sempre assim, hoje e amanhã e nos dias seguintes. Só por isso, dizei vós mesmos: porque o futuro do Brasil não estará assegurado?

Este bello sol! Levae delle qualquer coisa aos pobres europeus e elles serão mais razoaveis...

Eu creio no futuro do Brasil. Certas crises occasionaes são apenas sombras passageiras. Este periodo é um tempo de repouso e de trabalho em si mesmo. Isso é necessario talvez para fazer o Brasil se inclinar sobre si mesmo, para desenvolver seu proprio apparelho nacional, para se estimular de se bastar na crise por suas proprias forças. Quando a guerra estiver terminada, a ascensão continuará sobre outras bases. E se eu posso formular um voto para esses tempos: é de que os brasileiros, tambem nos grandes dias futuros, conservem sempre o bom coração e o caracter de bom filho, que é talvez seu apanagio mais feliz.

Ultima Hora Sportiva

Botafogo F. C., C R. Botafogo e Tijuca, os Vencedores de Hontem

O Campeonato Carioca de Basketball proseguiu hontem á noite, tendo os jogos apresentado os seguintes resultados:

C. R. BOTAFOGO X RIACHUELO

1º tempo: — C. R. Botafogo 22 x 12.

Final: — C. R. Botafogo 37 x 31.

C. R. Botafogo: Carlito e Alvaro (4), Lenk (14) Aloysio (13) e Oscar (6) — Babá e Raul.

Riachuelo: Poty (3) e Adillo (4) Gustavo (8) Chico (4) e Ruy (8) — Ary (1), Coqueiro (2) e Paulo (1).

Sairam com quatro faltas, Adilio, Alvaro, Carlito, Chico e Oscar.

Segundos teams: Riachuelo 37 x 20.

BOTAFOGO X OLYMPICO

O Botafogo venceu o Olympico pela contagem de 34 x 18.

AMERICA X TIJUCA

O Tijuca venceu o America 27 x 26 foi o score registado. Nos segundos teams, o gremio cajuti tambem sagrou-se vencedor, marcando a contagem de 26 x 25.

Victima de Accidente na Estação 'Alfredo Maia'

Impressionante occorrencia verificou-se, ás ultimas horas da tarde de hontem, na estação de Alfredo Maia. Quando ali trabalhava, no leito da linha ferrea, o empregado da Central do Brasil, Manoel Alves Lisboa, pardo, de 23 annos, solteiro, morador em Queimados, no Estado do Rio, foi victima de um accidente, soffrendo esmagamento dos pés e ferida contusa no frontal.

Manoel foi soccorrido no Posto Central de Assistencia e internado em seguida, no Hospital do Prompto Soccorro.

A CAMINHO DA 3ª SEMANA
IMPROPRIO ATÉ 18 ANNOS
ENCHENTES QUE SE REPETEM!
BROADWAY PROGRAMMA
SCARFACE
(CARA MARCADA)
A VIDA DO REI DOS "GANGSTERS"
PAUL MUNI
NO PROGRAMMA: GRANDE PREMIO BRASIL
HOJE E TODA PROXIMA SEMANA
2-4-6-8-10 Hs.
BROADWAY